

JUILLET/AOÛT/SEPTEMBRE 2021 N°54

Les Nouvelles

LE MAGAZINE DE LORIENT AGGLOMÉRATION



On vous souhaite
un bel été

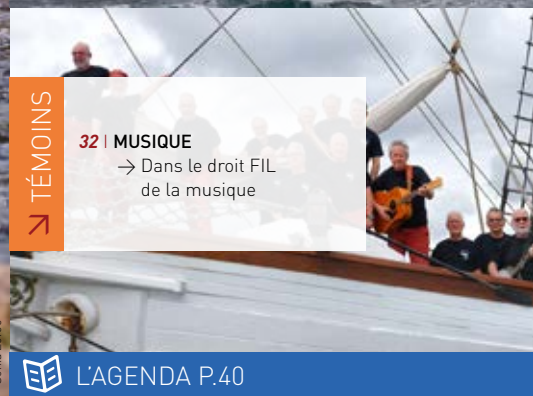
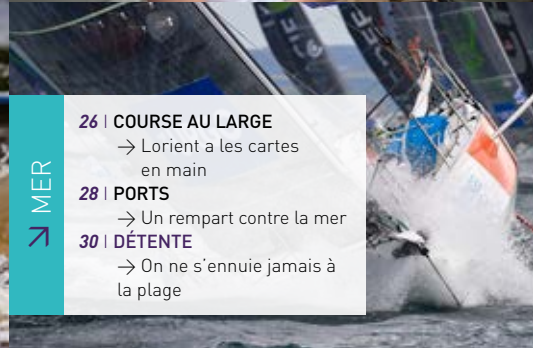

DOSSIER

- 12 | LOISIRS**
→ Ces moments qu'on veut tous revivre
- 14 | LOISIRS**
→ Et si on profitait d'un vrai bel été ?
- 18 | AU FIL DE LA RADE**
→ Tout est plus beau vu de l'eau

TERRE

- 18 | CONCERTATION**
→ Vous avez pris la parole pour le projet de territoire
- 25 | PAROLES**
→ À la rencontre des habitants

MER

- 26 | COURSE AU LARGE**
→ Lorient a les cartes en main
- 28 | PORTS**
→ Un rempart contre la mer
- 30 | DÉTENTE**
→ On ne s'ennuie jamais à la plage

TÉMOINS

- 32 | MUSIQUE**
→ Dans le droit FIL de la musique

Sonia Lorec

L'AGENDA P.40

DISTRIBUTION DU MAGAZINE
Vous ne recevez pas *Les Nouvelles* régulièrement ? Prévenez-nous par mail à lesnouvelles@agglom-lorient.fr

VOTRE PROCHAINE ÉDITION DES NOUVELLES SERA DISTRIBUÉE À PARTIR DU 11 OCTOBRE.

Directeur de la publication : Fabrice Loher
Directeur de la rédaction : Thierry Hubac
Rédacteur en chef : Eric Burthey
Coordination photo : Gwenaëlle Pichard-Leroyer
Rédacteurs : Anne-Laure Parmelan-Jaouën, direction de la communication
Photographes : Hervé Cohonner, Stéphane Cuisset, Fanch Galivel, Sonia Lorec
Photo couverture : Sonia Lorec
Conception graphique et mise en page : dynamo+
Impression : Lenglet Imprimeurs
Dépôt légal : 1^{er} trimestre 2021 n°ISSN: 1760-4222



25
COMMUNES

3^e
AGGLOMÉRATION DE LA RÉGION BRETAGNE

209 000
HABITANTS





Hervé Cohenne



Yann Zedda



DR

↳ ÉDITO

Grit ho mad ag an hañvad evit dizoloiñ pe ad-dizoloiñ hon tiriad !

P'emañ ar rediennoù yec'hedel é paouez bout skañvaet e kredomp sellet dirazomp hiviziken, ha lakaat hor speredoù ar an dazont. E-pad an hañv e c'hellimp holl a-nevez ober hor mad ag ar pinvidigezhioù a gaver en hon tiriad get hor familhoù, hor mignoned hag hon tud nes ar hon tro. Gwir eo ne vo ket ar Festival Etrekeltiek evit lidiñ e 50vet deiz-ha-bloaz evel m'hor behe soñjet met gellout a reomp krediñ emañ ar pep diaesañ a-dreñv deomp hag e c'hallimp bremañ roiñ ul lañs nevez lan a spi.

E pajennoù an niverenn hañv-mañ a Geleier an Tolpad hon eus divizet ranniñ geneoc'h ar pezh a denn d'an touristerezh en tiriad. Ha pa vehe lakaat hon istor en a-raok gant kêriadenn Poull Fetan, Gwikadell Porzh-Loeiz pe an diazlec'h listri-spluj, pe c'hoazh hon tachadoù natur dibar gant Enez-Groe ha mor bihan Gavr, artizenezh ar vro e Pont-Skorff hag ar marc'hadoù noz en Arvor, Gwidel ha Plañvour, hor chemet dibar evit a sell doc'h ar redadegoù mor gant Kêr ar Bageal -Eric Tabarly pe ken eeun ha tra hon 130 kilometrad aod, emañ pep tra en hon tiriad evit roiñ o gwalc'h d'ar vihan ha d'ar re vras ha pa vehent annezidi pe gweladennerion !

Pouezus-bras eo ar c'houlzad hañv 2021 evit hon ekonomiezh touristel hag a dalv muioc'h evit 3 500 implij. Goude meur a viz a genfiniñ hag a strishadurioù yec'hedel, d'ar poent ma c'heller soñjal e vo niverus an douristed e Breizh, e vo mat deomp bout holl « touristed » en hor bro evit roiñ un taol lañs d'un ekonomiezh he deus gouzañvet kriz diàr ar mizvezhioù serriñ-se.

Un tiriad lan a vuhez hag a zesach tud eo an Oriant Tolpad abalamour d'ur c'halite beviñ a lak meur a hani da vout avius. Treboulet eo bet ar modoù beviñ er c'hêrioù hag er meurgêrioù get an enkadenn yec'hedel hag heuliadoù zo dija ar ekonomiezh hor c'horn-bro dre ar gwask ar prizioù an tachennoù hag an tier. Ret e vo deomp bout ar evezh hag aktiñ palioù hag oberoù da vout laket e pleustr evit bout evit daeou warc'hoazh da-geñver raktres an tiriad a c'hellimp kinnig deoc'h en diskar-amzer.

Ar evezh e vimp ha prest d'ho skoazelliñ bepred. Gellout a rit kontiñ àrnomp !

Un hañvezh kaer a hetan deoc'h e 2021 !

Profiter de l'été pour découvrir et redécouvrir notre territoire !

Au lendemain de l'assouplissement des contraintes sanitaires, nous osons désormais regarder vers l'avant, nous concentrer sur l'avenir et, durant cet été, nous allons tous à nouveau pouvoir profiter des richesses qu'offre notre territoire, entourés de nos familles, amis et proches. Certes, le Festival interceltique ne fêtera pas son 50^e anniversaire comme nous l'avions imaginé, mais nous pouvons croire que le plus difficile est derrière nous et que nous allons maintenant pouvoir construire ensemble une dynamique porteuse d'espoir.

À travers les pages de ce numéro estival des *Nouvelles de l'Agglo*, nous avons décidé de partager avec vous les aspects touristiques du territoire. Qu'il s'agisse de la mise en avant de notre histoire avec le village de Poul Fetan, de la citadelle de Port-Louis et de la base des sous-marins, ou encore de nos espaces naturels remarquables avec l'île de Groix et la petite mer de Gâvres, de l'artisanat local à Pont-Scorff et des marchés nocturnes de Larmor-Plage, Guidel et Plœmeur, de notre savoir-faire unique en matière de course nautique avec la Cité de la voile – Eric Tabarly, ou qu'il s'agisse simplement de nos 130 kilomètres de littoral, notre territoire a tous les atouts pour combler petits et grands, qu'ils soient habitants ou visiteurs ! Cette saison estivale 2021 est cruciale pour notre économie touristique qui compte plus de 3 500 emplois. Après plusieurs mois de confinement et de restrictions sanitaires, à l'heure où la fréquentation touristique s'annonce pourtant positive pour la Bretagne, il convient que nous soyons tous « touristes » de notre territoire pour doper une économie qui a cruellement souffert de ces mois de fermeture.

Lorient Agglomération est un territoire dynamique et attractif en raison d'une qualité de vie que beaucoup nous envie. La crise sanitaire a profondément bousculé les modes de vie urbains et métropolitains et cela a déjà des conséquences sur notre économie locale via la pression foncière et immobilière. Il nous appartiendra de veiller et d'acter, dans le cadre du projet de territoire que nous pourrions vous présenter à l'automne, des enjeux et des actions qui seront à mettre en œuvre pour répondre aux défis de demain. Nous serons vigilants et à vos côtés. Vous pouvez compter sur nous !

Je vous souhaite un bel été 2021 !



Fabrice LOHER
Président de Lorient Agglomération
Maire de Lorient

ARRÊT SUR IMAGE



LORIENT

28 JUIN

à quelques minutes du départ, les favoris du Tour se mettent en avant.



LORIENT

28 JUIN

Christian Prudhomme, directeur du Tour de France, remet le label Ville à vélo à Fabrice Loher, maire de Lorient et Président de Lorient Agglomération.



Hervé Cohonner



LORIENT
28 JUIN

Le fan club de Warren Barguil était au rendez-vous pour soutenir le coureur breton engagé sur la Grande Boucle avec l'équipe Arkéa Samsic.

Quand le Tour de France part de Lorient



DR



LORIENT
28 JUIN

Le Tour de France fait toujours recette, quel que soit l'âge.



Hervé Cohonner



DR



LORIENT
28 JUIN

Devant le Palais des Congrès, le public assiste à la traditionnelle présentation des équipes.

ARRÊT SUR IMAGE



INZINZAC-LOCHRIST

25 JUIN

Les écoles de l'agglomération bouclent leur défi sur le parc d'eau vive à Inzinzac-Lochrist : réaliser 2024 km, en référence à aux jeux olympiques Paris 2024.



LORIENT

22 JUIN

Producteurs et restaurateurs locaux lancent la plateforme www.viaterroirs.com dont le but est de les mettre en relations afin de favoriser l'utilisation de produits locaux dans les établissements du Pays de Lorient.



Nicolas Saint-Maur



LORIENT
15 JUIN

Le batobus qui assure les dessertes maritimes sur la rade se met aux couleurs du Tour de France et de l'été.



Nicolas Saint-Maur



QUISTINIC
30 JUIN

Le Napoléon Express embarque ses premiers passagers à la gare de Quistinic pour un voyage touristique inédit (lire page 47).



Nicolas Saint-Maur



Gouillaume Kerjean



LORIENT
26 JUIN

Hydrophone, la salle des musiques actuelles renoue avec les concerts après plusieurs mois de fermeture.



Samia Lorec

Une prime pour acheter un vélo

Lorient Agglomération met en place une aide sans condition de ressources de 100 euros à 250 euros pour l'achat de vélos :

- vélos à assistance électrique, y compris vélos pliants : 20 % du montant de l'achat avec un maximum de 200 euros.
- vélos cargo avec ou sans assistance électrique : 20 % du montant de l'achat avec un maximum de 250 euros.
- vélos pliants sans assistance électrique : 20 % du prix d'achat avec un maximum de 100 euros.

Cette aide intercommunale, réservée uniquement aux habitants de Lorient Agglomération, est cumulable avec les aides communales éventuellement existantes ayant le même objet. Elle peut également être complétée par le dispositif « bonus vélo » de l'État pour les vélos à assistance électrique et sous conditions de ressources. ■

Pour adresser votre demande, merci de remplir le formulaire disponible sur www.lorient-agglo.bzh et suivre la démarche indiquée.

Un nouveau dépose-minute à la gare de Lorient



Hervé Cohaner

Un nouveau dépose-minute a été aménagé côté centre-ville de la gare TGV de Lorient afin de permettre aux automobilistes de déposer rapidement leurs passagers. Cet aménagement provisoire permettra d'observer si le système fonctionne auprès des automobilistes et des autres usagers des abords de la gare. Il est conçu de façon à préserver la qualité des aménagements du nouveau parvis et à garder la priorité aux mobilités actives, aux transports collectifs et aux taxis dans le reste de l'espace. Si l'expérimentation est probante, elle sera pérennisée à la fin de l'année par des aménagements définitifs. ■

Des services supplémentaires de transport à Groix durant l'été

Afin de répondre à la forte affluence touristique en été, Lorient Agglomération met en œuvre deux services complémentaires pour améliorer les déplacements en bus sur l'île de Groix.

Parallèlement, du 1^{er} juillet au 31 août, pour réguler le stationnement anarchique sur le secteur de la gare maritime de Lorient, Lorient Agglomération revoit le trajet de la ligne de bus n°112 qui assure, à l'année, la liaison Gare de L'Orient/Gare maritime de Lorient afin de desservir également l'arrêt Parking place d'Armes. ■

www.ctrl.fr



Hélène Vauché

Paroles d'entrepreneurs

Networking Morbihan, un réseau d'entrepreneurs du département, publie un livre sur ces hommes et ces femmes qui ont décidé un jour de plonger dans le grand bain de l'entrepreneuriat. L'ouvrage de 180 pages réunit les témoignages de dix-neuf dirigeants d'entreprises qui se racontent et expliquent pourquoi et comment ils se sont lancés dans une aventure parfois difficile, toujours passionnante. On découvre ainsi au fil des pages les parcours très divers d'hommes et de femmes venus d'horizons différents, mais unis par une même audace et un même engagement. Parmi ces portraits figurent ceux de chefs d'entreprises emblématiques du territoire tels que Le Minor (confection de vêtements marins à Guidel), la maison Turini (fabrication de meubles à Pont-Scorff), JPK composites (voiliers à Larmor-Plage) ou encore APAK (conserverie de poissons à Lorient). ■

Paroles d'entrepreneurs du Morbihan.
Groix éditions. Disponible en ligne sur
www.networking-morbihan.com



16 plages surveillées cet été

Lorient Agglomération assure la surveillance de 16 plages* du littoral fréquentées tous les jours en été par des milliers de vacanciers et d'habitants. Environ 80 personnes ont ainsi été recrutées, notamment via la Société nationale de sauvetage en mer (SNSM) et le Service départemental d'incendie et de secours (SDIS). Au-delà des moyens humains, Lorient Agglomération assure l'équipement des zones surveillées par l'installation de postes de secours dotés de défibrillateurs mais également le balisage réglementaire, la mise en place du matériel de secourisme, la fourniture des équipements indispensables à la surveillance et des moyens performants (jet-skis, zodiacs, planches de survie, quads) pour faciliter l'intervention des sauveteurs. À noter que le coût global de cette surveillance s'élève à 620 000 euros. ■

* Gâvres (Gâvres-Océan), Groix (Locmaria, Port-Mélite, les Grands sables), Guidel (Lannec, Pen er malo, le Loch, la Falaise), Larmor-Plage (Toulhars, Port-Maria, Kerguelen les mouettes, Kerguelen les roseaux), Plœmeur (le Stole, le Pérello, les Kaolins), Port-Louis (les Pâtis).



Stéphanie Gourrière

Enfouissement : 200 tonnes de plastiques en moins

Lorient Agglomération participe à une expérimentation visant à l'extension du tri des plastiques. Trois flux distincts sont concernés : les plastiques durs (seaux, caisses, tuyaux, jouets, bidons propres...), les films plastiques de grandes tailles et le polystyrène de calage à trier dans des bacs dédiés. Cette expérimentation de dix-huit mois a commencé dans la déchèterie de Caudan et sera déployée dans les déchèteries d'Hennebont, Plouay et Guidel en 2022. L'objectif est d'orienter vers le recyclage 200 tonnes de plastiques qui sont actuellement enfouis.

Par ailleurs, un nouveau service, baptisé le Préau des matériaux, est mis à disposition des habitants dans la déchèterie de Caudan. Ces derniers sont invités à y déposer ou y récupérer gratuitement des matériaux en surplus ou de seconde main. Différentes catégories sont concernées : matériaux de construction, revêtements de sol ou de mur, bois, plomberie, isolants, quincaillerie... ■

C'est reparti pour la Ligue 1



Bruno Perret

Les joueurs du FC Lorient reprendront le chemin de la Ligue 1 le dimanche 8 août lors d'une première rencontre à Saint-Étienne. Les Merlus entameront ainsi leur 14^e saison dans l'élite du football français depuis le début du siècle. Rappelons que le FC Lorient a gagné son ticket en Ligue 1 lors de la dernière journée du championnat 2020/2021 en allant faire match nul à Strasbourg le 23 mai dernier. Cette nouvelle saison permettra au public de retrouver l'ambiance du stade et d'assister aux plus belles affiches de la Ligue 1 avec des matchs contre Paris, Monaco, Lyon, Marseille... et un derby contre le voisin brestois. ■

AVF Lorient a 50 ans

L'association Accueil des villes françaises de Lorient fête cette année ses 50 ans. Avec une trentaine d'activités proposées (jeux de cartes et de société, randonnée, cuisine, apprentissage de langues étrangères, peinture, etc...), elle permet aux nouveaux arrivants de faire des rencontres, de s'intégrer à leur nouvel environnement et de découvrir plus facilement le territoire grâce à des sorties organisées dans le Pays de Lorient. AVF Lorient compte 350 adhérents, dont de nombreux bénévoles qui animent ou encadrent les différentes activités. Les jeunes retraités peuvent y trouver matière à s'investir après leur carrière professionnelle en participant aux activités ou en partageant leur savoir-faire dans de nouvelles animations. ■

En savoir plus : avf-lorient@orange.fr

À noter qu'il y a aussi un AVF à Plœumeur :
avfplœumeur@orange.fr

Les habitants ont pu monter à bord d'un bus à hydrogène lors d'un essai proposé au printemps dernier.



Sonia Lorec

Vers un réseau de transport propre

Lorient Agglomération mettra en service des bus GNV et des bus à hydrogène.

Les habitants du territoire ont pu découvrir fin avril deux bus à hydrogène en stationnement sur le parvis de la gare et devant l'hôtel de ville. Cette présentation préfigure la nouvelle flotte de bus du réseau de transport qui, d'ici 2025, devrait être constituée de 20 % de bus à hydrogène et 80 % de bus GNV (gaz naturel pour véhicules). Ce délai nécessaire va permettre de lancer les appels d'offres, de construire les véhicules, de mettre en place les trois stations de distribution d'hydrogène prévues à Lorient (dont celle au centre de dépôt de bus de la CTRL) et de réaliser les travaux d'aménagement d'une zone spécifique à la maintenance de ces nouveaux bus.

« La transformation énergétique de notre territoire est un axe majeur de notre action pour ce mandat, souligne Fabrice Loher, président de Lorient Agglomération. Le territoire ne doit pas manquer ce rendez-vous pour devenir le pôle de référence de cette nouvelle énergie propre,

de la production aux usages, qui a la capacité de constituer tout un écosystème économique. »

La création d'une filière de production, de distribution et d'usage de l'hydrogène dans le territoire de Lorient Agglomération est d'ailleurs à l'étude afin d'alimenter notamment les réseaux de transports terrestres mais aussi maritimes. Lorient Agglomération prévoit aussi d'ici 2023 l'acquisition d'un bateau à passagers à hydrogène et une nouvelle motorisation du bateau électrique *Ar Vag Tredan*, en arrêt depuis l'été 2019.

Rappelons que la combinaison de l'hydrogène, produite à partir d'énergies renouvelables, et de l'oxygène de l'air ambiant produit de l'électricité qui est stockée dans des batteries pour alimenter le moteur électrique du bus. L'hydrogène c'est zéro pollution: aucunes particules, ni CO₂, ni bruit ni NO_x (oxyde d'azote). Le seul rejet d'un véhicule électrique à hydrogène est donc de l'eau. ■



Ces moments qu'on veut tous revivre

LOISIRS

Cet été est marqué par un retour des festivals et une réouverture des sites touristiques et de loisirs.

Même si les restrictions sanitaires sont levées depuis plusieurs semaines, il reste sûrement de nombreux petits plaisirs avec lesquels vous n'avez pas encore renoué. Vous vous posez même peut-être la question de savoir si les événements habituels de l'été ont bien lieu ou si les sites de loisirs sont accessibles. Vous trouverez dans les huit pages qui suivent ainsi que dans l'agenda (pages 42 à 45) l'essentiel pour programmer vos loisirs et sorties cet été. *Les Nouvelles* ne prétendent pas être exhaustives en la matière et vous pouvez consulter le site de l'office de tourisme qui a réalisé un inventaire complet des activités et des manifestations proposées. Vous pouvez aussi vous rendre dans l'une des sept agences du territoire ouvertes l'été à Lorient, Hennebont, Port-Louis, Plœmeur, Larmor-Plage, Guidel et Groix. Les semaines à venir seront marquées par le retour des festivals, comme l'incontournable Interceltique (avec cette année, la Bretagne pour invitée), le Festival international du film insulaire de Groix (FIFIG) ou celui des Sept Chapelles à Guidel. Parmi les sites qui ont rouvert, il y a bien sûr Lorient La Base, un espace où sont concentrés de nombreux équipements de loisirs et de culture (Cité de la Voile, musée sous-marin, tyrolienne, visites des bunkers...). Vous pouvez même préparer votre venue et acheter les billets en ligne sur le portail lorientlabase.fr et auprès des offices de tourisme. L'intérieur du territoire propose également de nombreuses découvertes que vous pouvez planifier en téléchargeant l'application Rando Bretagne qui compte plus de 130 circuits à pied, en vélo et même à cheval. Nouveauté cette année : la mise en service d'un petit train touristique qui passera par Quistinic! ■

Et si on profitait d'un vrai bel été ?

LOISIRS

La vie a repris son cours normal dans presque tous les secteurs. La saison estivale est donc pleine de promesses. *Les Nouvelles* vous proposent un tour d'horizon des activités et des sites qui n'attendent que vous pour revivre.



PROFITER DES SITES

Elle aura été la grande attraction de Lorient La Base le temps de l'été 2020 avant une nouvelle fermeture à l'automne. Seuls quelques privilégiés ont donc pu goûter aux joies de la tyrolienne qui s'élançait de nouveau depuis la Tour des vents : frissons garantis avec un survol de 350 mètres à 60 km/h au-dessus de l'eau ! C'est d'ailleurs tout Lorient La Base qui revit cet été : la Cité de la Voile Éric Tabarly, qui reprogramme son exposition temporaire « Rire », le sous-marin *Flore* et son musée aménagé dans l'alvéole d'un bunker, le Musée sous-marin, qui vous révélera le mystère des épaves (lire page 46-47 dans l'agenda).

Un autre grand classique du territoire a rouvert également ses portes : le village de Poul Fetan dont les habitants vous accueillent en costumes d'époque. Ce surprenant voyage dans le temps est l'occasion unique de vivre une journée de l'existence des paysans bretons au XIX^e siècle. Le public est d'ailleurs chaque année au rendez-vous.

Et aussi :

- Le parc d'eau vive à Inzinzac-Lochrist : aménagé sur un bras de la rivière du Blavet, c'est un espace ludique et accessible à tous qui vous donnera l'occasion de tester le kayak en toute autonomie.
- Les deux accrobranches de Plœmeur (Le Poisson volant) et de Lanester (La Tyrolienne 56, à deux pas du Géant Casino).
- Le West Park : un téléski nautique aménagé dans une carrière « perdue » sur les hauteurs d'Inzinzac-Lochrist.



Tyrolienne - Lorient La Base

Yvan Zedda



West Park

Rémy Abbe



Accrobranche



Village de Poul Fetan

Sonia Lorec

ALLER DANS LES FESTIVALS



Qui aurait pu imaginer un second été sans le Festival interceltique ? Personne ! Pour sa 50^e édition, le FIL fête la Bretagne. Même si la programmation n'est pas aussi complète que d'habitude, avec par exemple l'annulation des Nuits interceltiques, on a hâte de retrouver l'ambiance des festou-noz de rue, des concerts en terrasse, de réentendre chanter binioùs, bombardes, cornemuses et violons à travers la ville... (lire le programme page 40-41 de l'agenda). Les festivals du territoire ont dû imaginer des formules différentes, notamment ceux initialement programmés au printemps et qui ont décalé leur rendez-vous. C'est le cas de Blues en rade qui propose trois concerts en soirée, et du Festival Saumon qui prend la forme d'apéro-concerts.

Et aussi :

- Le Festival international du film insulaire de Groix (FIFIG) : une édition exceptionnelle qui aura lieu sur six jours avec des projections supplémentaires et, comme toujours, des concerts, des arts vivants et des expositions.
- Le festival des Sept Chapelles en art à Guidel : concerts, expositions et promenades pédestres et culturelles autour des sept chapelles de la commune, une manière de les redécouvrir sous un autre jour.
- Le festival Musique à Groix avec notamment treize concerts de musique classique dans l'église du bourg.



Blues en rade

Guy Le Texier

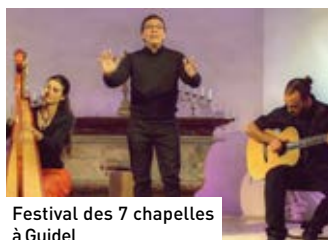

Festival des 7 chapelles à Guidel



Festival international du film insulaire de Groix

Stéphane Cuisset

BOIRE UN VERRE EN TERRASSE



Lorient La Base

Emmanuel Lennec



Terrasses à Pont-Scorff

Sonia Lorec

Cela fait maintenant deux mois que les terrasses ont rouvert et on se doute bien que vous avez déjà dû en profiter. Mais si vous avez un peu de temps cet été, n'hésitez pas à faire une petite infidélité à votre bar préféré pour découvrir d'autres ambiances et d'autres lieux.

Et aussi :

- La grande plage à Port-Louis, avec vue imprenable sur l'entrée de la rade de Lorient et deux grandes terrasses donnant directement sur la plage
- Les ruelles historiques de Pont-Scorff et ses terrasses nichées au cœur des vieilles pierres, l'occasion de découvrir l'un des plus beaux villages du territoire.
- Le Kerguélén Café, à côté du centre nautique, avec sa terrasse vue mer, le va et vient des "voileux" et la planche apéro à partager...
- Le long du Blavet à Hennebont et à Languidic, deux terrasses à l'ambiance campagnarde et bucolique, l'Ecluz (quai Saint-Caradec) et Minazen (à l'écluse du même nom).



SE CULTIVER

Si les salles de spectacle (théâtre, concerts, danse...) ne reprendront leur programmation qu'au mois de septembre ou octobre, la vie culturelle n'est pas pour autant à l'arrêt cet été. Les festivals sont là pour le prouver (lire pages précédentes) et de nombreux lieux accueillent de nouveau le public, l'occasion pour celui-ci de (re)prendre un agréable bain de culture.

Il y a bien sûr la citadelle de Port-Louis et ses remparts qui abritent le Musée de la compagnie des Indes où s'expose l'histoire des grandes compagnies de commerce aux XVII^e et XVIII^e siècles, et le Musée national de la marine consacré aux vestiges engloutis des navires de commerce avec les Indes et au sauvetage en mer. Autre lieu de culture, le village de Pont-Scorff avec l'atelier d'Estienne, un centre d'art contemporain, l'Art chemin faisant, un parcours d'œuvres exposées dans des lieux insolites, l'espace Pierre de Grauwet et la cour des métiers d'art qui regroupe plusieurs dizaines de créateurs.

Et aussi :

- Les visites guidées de la ville de Lorient : grâce à un guide-conférencier, apprenez l'histoire de Lorient, de la Seconde Guerre mondiale à sa reconstruction avec les différents styles architecturaux, et en prime une visite découverte en vélo et la visite du K3, l'un des bunkers de l'ancienne base de sous-marins.
- L'éco musée des forges à Inzinzac-Lochrist, une traversée de l'histoire industrielle des 19^e et 20^e siècles qui vous fera partager le quotidien des « artisans du métal ».
- Le Musée de la porte Broërec à Hennebont : à l'abri des pierres des tours jumelles de la ville close, 10 salles racontent l'histoire de ce pays breton grâce, entre autres, à des témoignages de batailles, du mobilier et des costumes morbihannais ainsi que des faïences de Quimper.



Porte Broërec à Hennebont

Fanch Gallivel



Bunker K3 à Lorient

Patrice Boupiit



Musée de la compagnie des Indes

Josiane Grand-Collis

✦ P'emañ achu get ar reolennoù strizh evit ar yec'hed e c'hell an hañv, erfin, bout mare ar festivalioù, an tavarnioù, al leurennoù er-maez, an abadennoù sevenadurel ha kement a ra deomp bourriñ pa vez ur prantad amzer vak. Evel-just eo ar Gouelioù Etrekeltiek a yav d'ober koulz pouezusañ an hañvezh, ha Breizh e vo ar gouviadez a enor. Emañ bet ret da festivalioù arall cheñch o mod evit gellout degemer an dud doc'h ar gwellañ. Fin ar reolennoù strizh a dalv ivez gellout monet da bourmen er miridoù, en diskouezadegoù, er parkoù dudi ha bourriñ e razh al lec'hioù na oamp ket evit daremprediñ ken e-pad re bell amzer.



FLÂNER DANS LES RUES ET PAR LES CHEMINS



Marché nocturne à Port-Louis

Henri Gohanner



Randonnée à Lanvaudan

Franck Gathuel



Gâvres

Sonia Lerec

Nombreux sont celles et ceux pour qui « été » rime avec « marchés ». Et puisqu'à l'ouest, le soleil se couche plus tard, vous pouvez profiter des marchés nocturnes comme à Port-Louis, tous les mardis, ou à Plœmeur à l'occasion des Jeudis de Plœmeur. On recense plus d'une trentaine de marchés dans le territoire, avec quelques rendez-vous originaux comme les marchés à la ferme à Guidel, les marchés bio ou de producteurs locaux à Lorient, Quéven, Locmiquélic, Plouay ou Inzinzac.

Si vous avez des fourmis dans les jambes, n'hésitez pas à programmer une petite balade. L'appli Rando Bretagne Sud compte 130 parcours qui vous entraînent à la découverte du territoire, de ses paysages, de son patrimoine, de sa faune et de sa flore. Des fiches de randonnée pédestre sont disponibles dans les agences de Lorient Bretagne Sud Tourisme ou en téléchargement gratuit sur les sites internet de Lorient Agglomération (page randonnées), de Lorient Bretagne Sud Tourisme et des communes.

Et aussi :

- Une rando nautique en kayak sur le Blavet avec retour possible en véhicule ou en vélo depuis l'île de Locastel. www.sellor-nautisme.fr.
- Port-Louis et ses ruelles chargées d'histoire, les remparts de la citadelle et sa promenade le long du port et de l'anse du Driasker.
- Gâvres et sa presqu'île, un air de bout du monde qui se découvre de préférence après y avoir accédé en accostant en bateau grâce aux lignes estivales de la CTRL (lire pages 16-17).

Les sites utiles

www.lorientbretagnesudtourisme.fr

pour toutes les infos utiles et l'agenda complet des événements et les réservations de billetterie.

lorientlabase.fr

pour préparer votre journée à Lorient La Base.

www.sellor.com

pour les espaces muséographiques, les centres nautiques et les loisirs de plein air.

À RETROUVER DANS L'AGENDA PAGE 42 À 45
LES PRINCIPAUX ÉVÉNEMENTS DE L'ÉTÉ ET
L'OFFRE DE LORIENT LA BASE.

Tout est plus beau vu de l'eau



AU FIL DE LA RADE

Sillonner les recoins de la rade, remonter les méandres des rivières : la navigation est un mode d'exploration original, souvent bon marché, qui permet de découvrir le territoire avec un œil neuf.

Là où le bateau te mène



Emmanuel Lemee

Larmor-Plage depuis Kernével (arrêt spécifique l'été)



DR

Au marché d'Hennebont (croisière Escal'Ouest)



Yvan Zéda

Lorient La Base (arrêt spécifique l'été)

CCSTI

LA RADE SOUS TOUS LES ANGLES

L'Espace des Sciences/Maison de la Mer a mis au point « les circuits portuaires », des parcours commentés pour découvrir la rade de Lorient, son riche patrimoine, son histoire. « *La Rade au 3 000 navires est le circuit le plus généraliste, raconte Carole Bouchon, guide-conférencière. On parle un peu d'histoire et du développement portuaire de la rade, on s'appuie sur ce que l'on voit depuis le bateau lors de la traversée depuis Lorient vers Locmiquélic. On présente la diversité des activités, les bateaux croisés, comment ils sont construits, les chantiers navals...* ». La Maison de la Mer organise aussi des circuits dédiés à la construction navale et même une visite du port de commerce « au cœur des docks ».

POUR VOIR QUOI ? Naval Group, le port de pêche, le port de commerce, l'aire de réparation navale...

www.maisondelamer.org

Escal'Ouest

EN MODE CROISIÈRE

« *La croisière dans la rade est la plus touristique et la plus emblématique de nos balades, rapporte le capitaine Bastien Malgrange. On en explore tous les recoins : Lorient La Base et même une alvéole de sous-marin, le port de pêche, le Faouëdic, Le Scorff, le Blavet, Port-Louis avec demi-tour au pied de la citadelle pour voir Gâvres puis Larmor et ses villas.* » Les croisières sur le Blavet sont aussi plébiscitées, avec une approche de la nature et de l'histoire très appréciée : on découvre le pont du Bonhomme, le cimetière de bateaux de Kerhervy, le château de Locguénolé, le rocher du Diable, les oiseaux, la nature, jusqu'à Hennebont. Une escale est même possible au marché du matin, en fonction de la marée...

POUR VOIR QUOI ? Les remparts de la citadelle de Port-Louis, le cimetière à bateaux à Lanester, les villas de Larmor-Plage, une alvéole de la base de sous-marins.

www.escal-ouest.com

LIGNES CTRL DE L'ÉTÉ



Nicolas Saint Maur

Transrade

UN TICKET POUR LA MER

Avec trois lignes estivales et des dessertes supplémentaires, le transrade passe l'été en mode croisière au tarif habituel (1,50 euro le ticket). « En juillet août, on voit des familles avec enfants et poussettes, des Lorientais qui vont pique-niquer à la plage à Port-Louis, d'autres qui viennent à Lorient pour un ciné, un restaurant, confirme Jean-Michel Dapina, un des capitaines. Et l'ambiance est très bonne : ce sont les vacances tous les jours ! Il y a des groupes d'amis, des gens détendus, beaucoup de bonne humeur. »

POUR ALLER OÙ ? Lorient La Base, Locmiquélic (port de Sainte-Catherine et Pen Mané), le port de Kernével (Larmor-Plage), Port-Louis, Gâvres, le port de pêche

www.ctrl.fr

Laïta Croisière

NAVIGUER DANS LE TEMPS

Remonter la Laïta, frontière entre le Pays de Lorient et le Finistère, c'est emprunter l'ancienne voie maritime qui reliait Quimperlé au reste de la Bretagne. La fin des routes fluviales au profit du chemin de fer, le sable de la Laïta qui a servi à la construction de la base des sous-marins, les élevages de moules et d'huîtres, le retour des saumons, les moulins à marée, les habitudes de Gauguin au Pouldu, l'abbaye Saint-Maurice, les martins-pêcheurs à l'œuvre... Le capitaine tient les voyageurs en haleine pendant une heure quinze de balade au fil de l'eau.

POUR DÉCOUVRIR QUOI ? L'anse de Saint-Maurice, les vestiges d'une abbaye, une faune et une flore protégée, Le Pouldu.

www.laita-croisieres.fr

Vous avez pris la parole pour le projet de territoire

MON TERRITOIRE

CONCERTATION

Durant trois mois, élus, acteurs socio-économiques et citoyens ont été sollicités afin de contribuer au projet de territoire voulu par le nouvel exécutif de Lorient Agglomération. Témoignages et bilan.



Franck Haroche, directeur du West Park à Inzinzac-Lochrist

« Il existe une offre touristique complémentaire à celle du littoral, j'en suis convaincu. De toute façon, l'attractivité du territoire quant aux plaisirs de la mer est déjà acquise et il ne reste plus beaucoup de place pour vraiment développer cet aspect. Il y a des touristes qui fuient ce qui s'apparente parfois à du tourisme de masse et qui veulent découvrir la campagne lorientaise. Mais ils peuvent rencontrer des difficultés pour se loger ou se déplacer lorsqu'ils n'ont pas de voiture. Par exemple, lorsqu'on fait venir des artistes sur le site, il manque un vrai bel hôtel assez proche. »

« Le tourisme vert, c'est un atout »

Dans ce domaine, l'Agglomération a un rôle à jouer afin d'impulser des projets qui donneront une dynamique à ce tourisme vert, par exemple en lançant des appels à projets qui affichent les prestations attendues. Il y a des friches sur le territoire qui mériteraient d'être réhabilitées dans ce sens. Cette offre complémentaire peut même intéresser les familles qui sont venues pour la plage et qui se rendent compte qu'il ne faut que vingt minutes pour aller randonner le long du Blavet ou visiter un site dans l'arrière-pays. » ■

Bilan concertation

PLUS DE 3000 PARTICIPANTS SUR WWW.IMAGINETONTERRITOIRE.BZH

Visites, réponses au sondage, propositions, forum citoyen en ligne (lire aussi page 23).

MON TERRITOIRE



Hervé Colbener

Françoise Merret, 1^{re} adjointe, commune de Gestel

Bilan concertation



4 COLLÈGES CONTRIBUTEURS

- Les élus des 25 communes/4 par commune
- Les témoins/2 par commune proposés par le maire
- Les acteurs socio-économiques
Domaines : social, environnement, bâtiment, industrie navale, économie sociale et solidaire...
- Les citoyens/plateforme
www.imaginetonterritoire.bzh

« Les élus qui ont travaillé dans les ateliers sont unanimes pour dire que nous bénéficions d'un cadre de vie exceptionnel, que ce soit sur le littoral ou dans l'arrière-pays. Ce cadre de vie, il faut bien sûr le préserver. Mais il faut que tout le monde puisse en profiter. Il y a aujourd'hui une tension du marché immobilier, notamment parce que le foncier se raréfie. On voit des acheteurs arriver de l'extérieur avec des moyens élevés qui font grimper les prix des logements. »

« Permettre à tout le monde d'habiter dans les bourgs »

Il y a un effet d'éviction des couples aux revenus plus modestes qui sont obligés d'aller habiter plus loin, parfois dans des bourgs où ils n'ont pas accès aux mêmes services comme les commerces, les écoles, la crèche, une médiathèque... Cela les oblige aussi parfois à acheter une deuxième voiture car les transports collectifs sont moins accessibles. Attirer de nouvelles populations, c'est important. Mais il faut faire attention à avoir une offre diversifiée en matière de logements, en mixant accession à la propriété et location à loyers modérés. » ■



Fulup Le Foll, fondateur et directeur scientifique d'une start-up spécialisée dans la cybersécurité des systèmes embarqués

Hervé Cahanner

« Je dirige une start-up spécialisée dans les bases de données. Nous étions sans doute en dehors des standards des entreprises qu'on imagine s'implanter ici. Et pourtant, nous nous sommes installés au centre-ville de Lorient et lorsque je recrute des salariés, ils envoient tout de suite les atouts. Lorient est dynamique, jeune, avec des prix de l'immobilier qui restent raisonnables et une mer toute proche. Lorsque nous recevons des clients étrangers, ils sont séduits : ils se baladent sur le port, ils boivent un verre dans un pub, ils font un tour en bateau sur la rade... »

« Lorient doit se forger une image »

Les Lorientais ont tendance à rester sur l'image d'une ville qui a vécu un certain déclin dans les années soixante-dix et quatre-vingt. Mais elle est en train de redémarrer. Lorsqu'on voit ce qu'est devenue l'ancienne base de sous-marins, on comprend que le territoire à un rôle fort à jouer dans le domaine maritime. C'est déjà le cas avec la course au large. Mais le Pays de Lorient peut aussi se positionner sur le bateau du futur, un bateau connecté et non polluant. J'ai l'impression que Lorient n'existe pas pour le grand public et il faut corriger cette image. » ■



Nicolas Saint-Maur



Bilan concertation

15 ATELIERS DANS LES COMMUNES
45 HEURES DE RÉUNION

15 APPELS À CONTRIBUTION

- Chambres consulaires
- Erele : association des entreprises et réseaux de Lorient et des environs
- Lorient Port Center (réseau des ports de la rade)
- GPS
- Meet in Lorient (tourisme d'affaires)...



Akira Lavault, directrice de la Maison Glaz à Gâvres

Et maintenant

Le projet de territoire fera l'objet de plusieurs séminaires et ateliers de travail avant un vote par le conseil communautaire et une restitution aux habitants à l'automne.

« Aujourd'hui avec une bonne connexion, on peut travailler d'où l'on veut. Et l'un des enjeux du territoire, et ça vaut pour Gâvres particulièrement, c'est de ramener des forces vives et de faire vivre des commerces ou des activités associatives. Tous les territoires ont des atouts. De nombreuses personnes veulent s'installer ici, mais elles ne trouvent pas de logements car il y a beaucoup de résidences secondaires. Il y a une vie quotidienne à animer qui romprait avec l'isolement que l'on peut ressentir à Gâvres, surtout l'hiver. »

« Chaque territoire a ses atouts »

S'il'avais une baguette magique, je construirais une passerelle vélo entre Port-Louis et la presqu'île de Gâvres. Cela permettrait d'éviter le tout voiture. On peut aussi imaginer des modes de transports par bateau plus souple, un « Uber » des mers par exemple, pour que les habitants puissent facilement se rendre en ville faire des courses, aller au cinéma, assister à un événement... C'est une manière de contribuer à la lutte contre le réchauffement climatique : c'est mieux d'aller chercher un colis en bateau ou en vélo que de faire venir un colis « Amazon » à Gâvres. » ■

Bilan concertation

DE NOMBREUSES THÉMATIQUES ABORDÉES

- Mobilités
- Transition écologique et énergétique
- Formation
- Accès aux soins
- Développement économique
- Accès au logement
- Revitalisation des centres-bourgs
- Soutien aux circuits courts

MON
TERRITOIRE

❖ E-pad oc'hpenn tri miz e oa bet aozet ur c'hendiviz get An Oriant Tolpad-kêrioù diâr-benn ar raktres tiriad, goulennet e oa bet o ali get an dilennidi, an embregerezhioù, bed ar c'hevredigezhioù hag ar geodedourion. Evel-se e oa bet degadoù a zivizoù hini-hag-hini hag a emvodoù, kantadoù a c'houlennaouegoù hag a ginnigoù evit magiñ ur raktres hag a vo lakaet àr wel en diskar-amzer. Get ar savenn www.imaginetonterritoire.bzh o doa gelllet tud ar vro kemer perzh e foromoù keodedour enlinenn ha kas o c'hinnig é respont d'ar goulenn-mañ : ma vehe ur vazh hud geneoc'h ?



Hervé Cohonner

Fabrice Jetain, chargé de développement pôle économie sociale et solidaire (ESS) du Pays de Lorient chez C2SOL



Bilan concertation

21 ENQUÊTES TERRAIN

169 personnes interrogées

15 RÉSEAUX CONSULTÉS

- Conseil de développement
- Aloen, agence locale de l'énergie
- C2SOL pôle ESS Lorient
- Chambres consulaires...

« Alimentation, énergie, insertion, mobilité, habitat, culture et éducation... L'économie sociale et solidaire doit jouer un rôle dans la transformation de notre territoire, en visant une relocalisation durable des activités et des emplois et en s'appuyant sur de nouvelles valeurs sociales et environnementales. Aujourd'hui, de nombreux citoyens et futurs actifs ne trouvent plus de sens à leurs engagements dans un modèle financier individualiste qui ne prend plus soin de notre environnement, ni des femmes et des hommes. L'ESS dans le Pays de Lorient, ce sont 11 % des établissements

« Il faut parier sur le collectif »

(en majorité des associations et des mutuelles) et 13 % de l'emploi privé. C'est une forme d'entreprise qui parie sur le collectif et l'innovation sociale. Dans le monde agricole par exemple, on peut aller vers plus d'autonomie alimentaire, en produisant davantage localement, sainement et durablement, et en créant des emplois pérennes et non délocalisables. Il y a un fort sens des communs et de l'innovation sociale dans le Pays de Lorient. Pour sa part, l'Agglomération peut renforcer l'orientation de la commande publique vers cette économie plus respectueuse de l'humain et de l'environnement. » ■



Henri Cochener

PAROLES

Les enquêtes de terrain ont permis de compléter la participation en ligne.

À la rencontre des habitants

Même si les conditions sanitaires ne permettaient pas d'organiser des réunions publiques, comme c'est le cas dans ce type de concertation, Lorient Agglomération a tenu à aller à la rencontre des habitants sur le terrain. Ces rencontres se sont adressées en priorité aux moins de 35 ans et aux plus de 60 ans, sous-représentés sur la plateforme en ligne. Plus de 200 questionnaires ont ainsi pu être menés dans 21 communes du territoire, notamment auprès des lycéens et des étudiants, en se rendant près des établissements qu'ils fréquentent.

« En allant sur les marchés ou dans les secteurs commerçants, nous avons aussi pu toucher toute une population qui n'est pas à l'aise avec le fait de remplir un questionnaire en ligne, souligne Jeanne Doreau, spécialement recrutée pour cette mission. J'ai rempli une fiche avec eux et je l'ai intégrée à la plateforme afin que leurs propositions soient prises en compte. J'avais également un dictaphone pour recueillir leurs impressions sur le territoire. »

Comme pour le questionnaire en ligne, ce sont souvent les sujets de mobilité et de logement qui reviennent dans la bouche des personnes interrogées. La mobilité, de la part des personnes qui habitent dans des bourgs ou des hameaux plus isolés, le logement, de la part de jeunes couples qui

voient les prix grimper fortement depuis quelques mois. Viennent ensuite des propositions comme la création de pistes cyclables plus sécurisées, celle d'un second conservatoire de musique en dehors de Lorient ou l'organisation de rendez-vous citoyens sur le thème de l'environnement. ■

Plus de 3 000 visites sur la plateforme de participation

Courant mars, une plateforme de participation en ligne a été mise en place, à destination de l'ensemble des habitants du territoire. Ces derniers ont pu répondre à un sondage sur leur perception du territoire qui alimentera le diagnostic partagé, proposer des opérations et des actions à inscrire dans le projet de territoire. Ils ont également pu participer à des ateliers en ligne pour approfondir et co-construire des propositions.

- Nombre de réponses au sondage : **515**
- Propositions : **457**
- Inscrits au Forum citoyen n°1 : **35**
- Inscrits au Forum citoyen n°2 : **37**
- Visites du site : **3 160**

En savoir plus : www.imaginetonterritoire.bzh



Lorient a les cartes en main

COURSE AU LARGE

Avec le départ de l'Ocean Race Europe et une étape de la Solitaire du Figaro, le territoire est plus que jamais candidat à l'accueil d'une grande course au large.

Lorient aura-t-elle bientôt sa grande course au large comme Le Havre avec la Transat Jacques-Vabre, les Sables-d'Olonnes avec le Vendée Globe, Concarneau avec la Transat en double ou encore Saint-Malo avec La Route du Rhum ? Tous les acteurs concernés en sont persuadés, au premier

On revient sur le devant de la scène.

rang desquels Louis Viart, chef opérations de la classe Imoca, le type de bateaux taillés pour la course au large, très présente à Lorient avec une dizaine de teams (Charal, Banque Populaire, Lin-

ked Out, Corum l'Épargne...). « *Au dernier Vendée Globe, un tiers des Imoca partis pour le tour du monde en solitaire avait une attache à Lorient La Base, souligne ce dernier. Ce n'est pas un hasard. Le pôle course au large bénéficie de toutes les infrastructures idéales pour mener un projet de cette envergure. Les équipes profitent aussi de la présence de prestataires spécialisés et il ya bien sûr le plan d'eau, qui permet de rentrer tout de suite dans le vif du sujet. En vingt minutes, les bateaux sont au milieu de l'océan.* »

Si le territoire n'a plus accueilli de course au large depuis 2015, avec une étape de la Volvo Ocean Race, il renoue cette année avec l'adrénaline de compétitions spectaculaires. Fin mai, le départ de



Sailing Energy / The Ocean Race

En accueillant la Solitaire du Figaro en août, Lorient retrouve sa place sur la carte des grandes villes nautiques.

l'Ocean Race Europe était donnée depuis Lorient La Base avec, sur la ligne de départ, douze équipages internationaux venus des États-Unis, du Mexique, du Portugal, de Pologne, d'Allemagne et bien sûr plusieurs équipages lorientais. « C'est une grande opportunité car c'est une course dont on parle beaucoup à l'étranger », souligne Louis Viat.

« C'est vrai qu'il manque une vraie belle course à Lorient, confirme Jean-Philippe Cau, président de Lorient Grand Large, la structure en charge d'animer le pôle au large de Lorient. Mais avec l'Ocean Race Europe et la Solitaire du Figaro en août, on revient sur le devant de la scène et de nombreux organisateurs nous contactent. » Le Défi Azimut, couru en septembre dans les coureux de Groix, est la preuve que le territoire a tous les atouts pour accueillir de grands événements nautiques. En dix ans, cette course créée à Lorient par un Lorientais s'est fait une place dans le calendrier international en devenant l'une des étapes du championnat du monde des Imoca. ■

Lire aussi, Lorient accueille La Solitaire du Figaro du 26 au 29 août page 44



Franck Galvès

Patrice Valton, vice-président chargé des ports et de la plaisance

« Un formidable pouvoir d'attraction »

Le territoire sera-t-il un jour associé à une grande course au large comme les Sables-d'Olonnes au Vendée Globe ou Saint-Malo à la Route du Rhum ?

Mais il l'a déjà été ! Durant dix ans, dans les années quatre-vingt, la Transat en double, qu'on appelait aussi Lorient-Les Bermudes-Lorient, a vu de grandes figures de la voile comme Éric Tabarly, Marc Pajot, Florence Arthaud, Philippe Poupon, Bruno Peyron... s'affronter sur un aller-retour dans l'Atlantique Nord. Plus récemment, Lorient La Base a accueilli deux éditions de la Volvo Ocean Race, en 2012 et 2015, une course mythique dans le monde anglo-saxon. Le territoire a donc une légitimité historique dans ce domaine. Mais il a surtout une légitimité technique et économique. Lorient a des atouts et attire des organisateurs grâce aux infrastructures de Lorient La Base, à la présence d'équipes, à une expérience incontestable en la matière.

Vous êtes donc optimiste ?

Tout à fait. La géographie du territoire est un formidable atout. Il suffit de regarder une photo aérienne de la rade et de Groix pour voir que le public peut assister à un départ de course depuis de nombreux points. Quand vous avez en tête les images du départ de la Route du Rhum avec le public massé sur le cap Fréhel, vous comprenez que les mêmes images trouveront preneurs à la télé et dans les médias en général. Aujourd'hui, la course au large se vit comme un événement dont on peut venir profiter le week-end, comme un festival. Lorient n'est qu'à trois heures de Paris en TGV, c'est très facile d'y venir. Maintenant, il faut qu'on choisisse un événement qui colle avec l'identité du territoire. Mais je suis convaincu que Lorient aura un pouvoir d'attraction colossal dans les années à venir.



Sonia Lorec

Un rempart contre la mer

PORTS

Après bientôt deux siècles de bons et loyaux services, le môle de Port-Louis a bénéficié d'un grand chantier de consolidation qui respecte son caractère historique.

Le môle de Port-Louis protège le port depuis près de deux siècles.

Par tous les temps et depuis près de deux cents ans, il protège et structure le port de la Pointe à Port-Louis. Le môle, cet ouvrage de pierre jeté contre la mer et les vagues, a bénéficié de travaux d'envergure pour vivre une deuxième jeunesse. « *Ce môle date d'environ 1830, rappelle Benjamin Tullier, directeur des infrastructures à Lorient Agglomération. Il a servi à créer le port d'échouage dans l'anse du Driasker. Il a été élargi par les Allemands pendant la Seconde Guerre mondiale. Ce n'est que dans les années 1990 et 2000 que le port à flots a été créé.* » Le môle de Port-Louis aura donc vu naviguer les bateaux de pêche, les navires à vapeur,

le bac qui reliait Port-Louis à Larmor et maintenant le transrade et les plaisanciers. Véritable témoin de l'histoire de la rade, il s'inscrit dans le riche patrimoine de Port-Louis et se devait d'être rénové.

Fermé aux piétons depuis 2014, le môle se dégradait avec « *un risque de ruine immédiat* ». « *Il était important pour nous de savoir comment l'ouvrage avait été construit afin d'analyser les causes de sa dégradation et de concevoir des solutions de confortement sur mesure* », poursuit Benjamin Tullier. Entre 2014 et 2018, les études et les expertises ont livré quelques secrets. « *En comparant les ouvrages similaires et les techniques de l'époque, nous avons compris que le môle est posé sur une couche de sédiments, car la roche granitique est trop profonde dans le port. Il repose sur des pieux en bois fichés dans le sol et consolidés par un tapis d'enrochement. Mais avec le temps, la décomposition des pieux a fait bouger l'ouvrage qui s'est légèrement ouvert. L'eau s'y est engouffrée, chassant progressivement le remblais entre les gros blocs de pierre.* »

EN CHIFFRES

1,510 M€

financés par Lorient
Agglomération (65 %) et la
Région Bretagne (35 %)

7

mois de travaux entre
novembre 2020 et mai 2021

Le chantier d'envergure, autant technique qu'historique, a débuté fin octobre 2020 afin de conforter le môle et de le restituer aux piétons. Plusieurs phases et l'intervention de différents spécialistes ont été nécessaires : d'abord la réalisation de micropieux métalliques enfoncés dans la roche profonde jusqu'à 13 mètres, puis la création d'une enveloppe en béton autour des pieux, et enfin un habillage avec les pierres de parement d'origine.

Les vides dans le môle ont été comblés par des injections de ciment : près de 200 forages jusqu'à 6 mètres de profondeurs ont été réalisés avec une pompe à coulis.

Toutes les pierres ont été numérotées.

« C'est un travail très sensible et précis : il a fallu mesurer la réaction du môle et du terrain au cours du chantier. » Comme pour tout ouvrage immergé, les équipes ont dû s'adapter aux horaires des marées et à la météo, certaines ont dû plonger ou utiliser des engins nautiques... « Et nous nous sommes attachés à respecter l'aspect originel du môle, conformément aux recommandations de l'architecte des Bâtiments de France. » Les pierres de parement ont ainsi toutes été marquées et numérotées pour retrouver l'exacte place qu'elles occupaient à l'extrémité du môle. Aujourd'hui, l'ouvrage rénové peut à nouveau accueillir les flâneurs et les pêcheurs venus saluer le ballet des bateaux du port. ■

« Tous les ouvrages portuaires sont surveillés »



Stephane Cuisset

« Lorient Agglomération dispose de 183 ouvrages maritimes et portuaires répartis dans six ports, explique Charlotte Le Maguer, chargée de la gestion patrimoniale des infrastructures portuaires pour Lorient Agglomération. Ces ouvrages, plus ou moins complexes et anciens, assurent différents rôles : protection (digues, môles), franchissement (portes d'écluses, ponts mobiles), accostage (quais), etc. Ils sont soumis à un environnement particulier avec une forte exposition à l'influence des marées, à la corrosion, aux chocs (accostage, amarrage). En tant que gestionnaires d'infrastructures portuaires, l'Agglomération définit, le programme et assure l'entretien de ces ouvrages. En plus d'une surveillance quotidienne, une inspection détaillée est réalisée tous les trois ans ou après des événements imprévus comme des tempêtes. S'ils sont tous surveillés, certains le sont plus particulièrement car d'une importance stratégique : les brise clapots de Lorient La Base qui tranquilisent le plan d'eau, le môle de Gâvres qui protège des courants de la petite mer... D'autres ouvrages sont constamment immergés et nécessitent des interventions spécifiques : inspections subaquatiques, voire imagerie de type suivi bathymétrique ou modélisation 3D quand la visibilité est trop réduite ou l'accès compliqué. »

On ne s'ennuie jamais à la plage

DÉTENTE

La plage et la mer offrent tant de loisirs différents que Les Nouvelles vous ont préparé une petite sélection des tendances du moment.

Fendre les vagues

Fin et élancé comme une lame, le foil est l'une des plus grosses révolutions de la glisse, offrant de nouvelles sensations. Un accessoire magique qui transforme toute planche en objet volant ! Il suffit d'une brise estivale pour faire décoller ces étonnants engins. Wing foil (planche équipée d'une aile gonflable portée à bout de bras), surf et le kite foil, la planche à voile foil... Tout est foil !



©Fanch Galivet



©Yvan Zedda

Du vent dans les cheveux

Le vent est un moteur inépuisable d'activités sportives et ludiques à la plage, du cerf-volant au kite surf en passant par le char à voile. A chaque fois, le plaisir est au rendez-vous : le claquement des voiles en pleine vitesse, le souffle des ailes qui fendent le ciel, les couleurs vives des cerfs-volants à l'assaut des nuages... Et toujours cet air frais et chargé d'iode qui vous accompagne.



Se détendre à la plage

Quoi de mieux qu'une plage déserte au petit matin pour étendre son tapis de yoga ou de Pilates ? Etirements en douceur, gainage, exercices d'équilibre et de concentration... Les cours de yoga, Pilates et sophrologie se succèdent sur le sable, tandis que d'autres préfèrent la pratique individuelle. Dans tous les cas, le roulement des vagues et le chant des oiseaux marins offrent un cadre privilégié à tous les pratiquants.



©A. Pilpré-sellor

En savoir plus

Pour connaître l'offre de loisirs de nautisme ou de remise en forme, consulter le site www.sellor-nautisme.fr

©Fanch Galluel



Adresse et calcul mental

Entre pétanque et quilles, le Mölkky est ce jeu d'adresse scandinave qui séduit les estivants depuis quelques années. 12 quilles en bois numérotées, un ordre défini pour les assembler, un bâton à lancer et un objectif simple : marquer exactement 50 points en renversant les quilles. Accessible à tous les âges et idéal pour la plage, le Mölkky réunit les générations, les familles et les amis. On reconnaît facilement une partie en cours à son claquement : celui des quilles frappées par le bâton. Un son devenu synonyme de vacances et de sable chaud !



©Yvan Zerdza

Rando sur l'eau

Le paddle, ou stand up paddle, se démocratise à grande vitesse sur les plages, les lacs et les cours d'eau : remonter la Laïta ou le Blavet, découvrir la rade de Lorient, longer les plages de sable blanc... Il suffit d'une planche stable, gonflable ou non, et d'une pagaie pour une rando-glisser et découvrir la mer autrement. L'effort est porté par les bras, la taille et les jambes, la glisse est souple et facile, les fonds marins se dévoilent sous vos pieds.

Rando dans l'eau

Marcher dans l'eau de mer, immergé jusqu'à la taille : quel intérêt ? Celui d'être en plain air, de pratiquer une activité sportive et cardio en douceur, d'utiliser la résistance et le pouvoir massant de l'eau, de bénéficier des bienfaits de la mer, de partager un moment convivial à plusieurs... Tonifiante et addictive, cette activité se pratique toute l'année sur nos côtes, et par (presque) tous les temps ! Des sorties encadrées sont proposées sur toutes les plages, en fonction des marées et toujours beaucoup de bonne humeur.



©Sellor

Le FIL dans la peau

MUSIQUE

Alors que l'Interceltique fête la Bretagne, six artistes locaux nous racontent leur attachement à cette grande fête de la musique bretonne.

« Je suis né à Plœmeur, j'ai toujours vécu à Lorient. Je me suis mis à la guitare vers 10 ans et je n'ai jamais décroché ! D'abord du rock puis je suis passé par le Bagad de Lorient comme sonneur. Ça m'a ouvert à un autre univers musical et à la langue. Je suis vraiment tombé amoureux du breton. Aujourd'hui, ma musique est influencée par le rock et le blues des années 1960 et 1970, et je chante en breton ! Avec Ebel Elektrik, on essaie de montrer qu'on peut parler breton et jouer autre chose que de la musique traditionnelle. Quant au FIL, j'y ai beaucoup participé comme spectateur, puis en tant que musicien en off et en in, avec le Bagad de Lorient ou lors de la Grande Parade. » ■ www.facebook.com/EbelElektrik



Florian Ebel, guitariste et chanteur d'Ebel Elektrik

« Le breton est une langue d'aujourd'hui »



Les Mat'lots du Vent, Joël Dimeet

« Cela fait près de vingt ans qu'existe cette chorale avec une vingtaine de chanteurs et musiciens, et cinq albums à son actif. On se considère plutôt comme un groupe, qui interprète des chants de marins et des chants lorientais, ceux de Michel Tonnerre, de Gérard Jaffrès... Le FIL, on y joue en général tous les jours, avec le off dans les bars, à l'espace restauration, au stand du port de pêche de Keroman... Parmi nos grands souvenirs, il y a l'animation de la Cotriade : c'est une ambiance particulière. On y joue des chants de marins et des chants à danser, an dro, laridé, qu'on présente avec humour... On fait aussi les fêtes locales : le marché à Guidel, la fête de l'andouille à Guémené, à Plouhinec... Nous organisons aussi Les Voix côtières, un nouveau festival de chants iodés à Port-Louis, et un concert en novembre à Lorient. » ■ matlotsduvent.eu



Morwenn Le Normand, chanteuse

« Des chants traditionnels à la mode de 2021 »

« Je chante depuis toujours. Des chants traditionnels locaux, du Pays de Lorient, issus de collectage à Plouay, Hennebont, Plouhinec... J'aime cette couleur locale de la musique, il y a de magnifiques mélodies très peu connues. Je chante donc essentiellement en breton. La démarche est la même : partir de musiques traditionnelles que je retravaille avec des textes inspirés d'histoires contemporaines, et des mélodies actuelles. Je suis déjà venue au FIL, j'y ai touché mon premier cachet à 18 ans lors du fest-noz de la salle Carnot. J'y vais tous les étés depuis que je suis enfant, mes parents se sont rencontrés au FIL : je dois ma vie à ces festoù noz ! » ■ morwennlenormand.sonam.bz

« J'ai toujours fait de la musique. Je suis né dans une famille de musiciens, il y avait beaucoup d'instruments à la maison. Contrebassiste et bassiste, je joue aussi du piano, et quand j'étais plus jeune j'ai taquiné la bombarde, l'accordéon ou encore la batterie. J'ai été musicien professionnel pendant plus de 25 ans. Le FIL, j'y joue presque tous les ans depuis mes 15 ans ; j'y ai fait de nombreuses rencontres qui m'ont amené à tourner partout dans le monde. Parmi les moments marquants, ma collaboration avec Goran Bregovic*. Le FIL est intimement lié à mon parcours de musicien et de patron de bar car je suis aussi le gérant de la Tavern ar Roue Morvan et du bar d'en face... Cet été je jouerai deux fois au FIL, et vous entendrez mes dernières compositions avec la Kevrenn Alre (bagad d'Auray) » ■

**compositeur et musicien bosnien d'origine serbe, connu pour sa collaboration avec Emir Kusturica*



Julien Le Mentec,
musicien et compositeur

Philouze

« Le FIL est lié à mon histoire »



Thomas Moisson, accordéoniste

DR

« J'avais 10 ans pour mon premier fest-noz au festival ! »

« Je joue de l'accordéon depuis mes 6 ans, j'ai fait partie du cercle Armor Argoat à Lorient, je baigne dans la culture celtique depuis tout petit... Je suis né à Lorient et pour mon premier fest-noz au FIL, j'avais 10 ans : c'était salle Carnot, devant 1 500 ou 2 000 personnes ! J'ai beaucoup joué pour les cercles et surtout au sein du duo Landat/Moisson. On tourne en fest-noz et à l'étranger, on puise dans le répertoire traditionnel tout en composant des textes et des musiques. Le duo est le noyau mais il y a aussi une formule trio avec Mathilde Chevrel au violoncelle et un quintet, une nouvelle création avec un pianiste / violoniste et une jeune harpiste de l'île de Man. Un album sort aussi cet été pour accompagner la création. » ■

www.thomasmoisson.com

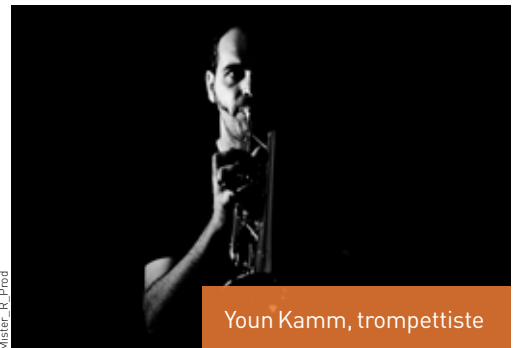

Youn Kamm, trompettiste

Mister. B. Prod

« Il y a une grande énergie au FIL »

« Ma mère est accordéoniste, ma tante jouait de la bombarde : j'ai baigné dans la musique... J'ai débuté à l'école de musique d'Hennebont à 8 ans, puis j'ai joué en parallèle dans les cercles celtiques dès 13 ans. Mais la trompette n'a pas marqué l'histoire de la musique bretonne comme la clarinette ou le saxophone. Je suis donc allé chercher dans d'autres musiques traditionnelles : celle des Balkans, puis du monde oriental. Et c'est en 2010 que j'ai rencontré Ibrahim Maalouf*. J'ai fait trois tournées et près de 300 concerts avec lui. Mon dernier projet Treil[z]h, plus rock et personnel, me permet de chanter davantage et d'accentuer les cuivres. Puisque je vis à Locmiquélic et que je fais partie des Ateliers du Bout de la Cale, c'est l'artiste Gaële Flao qui signe l'univers graphique du disque et de sa version scénique pour le FIL. » ■

www.lusinerie.com

**trompettiste franco-libanais*

GRUPE MAJORITAIRE « LORIENT BRETAGNE SUD AGGLOMÉRATION » UNE RÉUSSITE COLLECTIVE ET LOCALE

A lors que la période estivale bat son plein au sein de notre beau territoire, les équipes de Lorient Agglomération apportent les dernières touches au projet de territoire auquel nombre d'entre vous avez participé et nous vous en remercions.

Depuis mars, malgré les restrictions dues aux conditions sanitaires et dans un délai record, nous avons mis en place une méthode participative et collaborative invitant l'ensemble de la population à nous donner sa perception du territoire actuel ainsi que ses contributions pour construire l'avenir de l'agglomération. Élus de tous bords politiques, acteurs économiques et sociaux, témoins influents et représentatifs du territoire et citoyens, chacun a pu apporter sa pierre à l'édifice.

Cette mobilisation reflète le lien fort qui unit les habitants de Lorient Agglomération à leur territoire. Cet attachement se retrouve également dans la volonté de chacun à consommer local. Lors des longues périodes de confinement qui ont

émaillé cette dernière année, nombreux sont les habitants de l'agglomération à avoir consommé local, portés par un geste de soutien à nos artisans et commerçants locaux ou par une volonté éthique.

Le liberté retrouvée et la période estivale sont propices à la découverte des petits et grands marchés de producteurs qui foisonnent sur toutes nos communes, des artisans aux talents multiples ou des restaurants qui proposent des spécialités locales. C'est aussi l'occasion de découvrir un territoire aux charmes variés. Flâner dans les terres verdoyantes et rechercher la fraîcheur des forêts, parfaire son bronzage sur les plages ou profiter des activités nautiques, visiter les musées en parcourant notre histoire ou s'initier à nos traditions en participant aux divers festivals.

Le projet de territoire c'est aussi cela. Renforcer notre attachement à notre territoire et à tous ses trésors.

Le groupe « Lorient Bretagne Sud Agglomération »

GRUPE L'AGGLOMÉRATION AVEC VOUS YEZH HA SEVENADUR BREIZH - LANGUE ET CULTURE BRETONNES DU FESTIVAL INTERCELTIQUE AU DEIZIOÙ, NOTRE CULTURE RYTHME NOS SAISONS

Le Pays de Lorient est riche de son patrimoine, de son histoire, de sa culture et de longue date on y parle breton.

La langue bretonne est aujourd'hui reconnue comme patrimoine immatériel de la France, nous nous devons de la protéger et de la transmettre.

Le 19 avril, le groupe L'Agglomération Avec Vous envoyait une lettre au président de Lorient Agglomération. Nous lui faisons part de notre souhait d'un engagement de Lorient Agglomération sur le renforcement de la pratique de la langue et de la culture bretonnes et la solidarité avec les différentes instances, associations et fédérations.

« Première étape de cette nouvelle politique communautaire en partenariat avec les communes, nous souhaitons

qu'un conseiller communautaire soit désigné comme référent à la langue et à la culture bretonnes et qu'un chargé de mission brittophone dédié soit nommé, afin notamment de rédiger de manière collaborative avec les acteurs de la culture et de la langue bretonnes un programme d'actions.» Mr Loher a annoncé, lors du passage de La Redadeg, la création d'un groupe de travail et la nomination d'un conseiller communautaire délégué à la culture bretonne, répondant ainsi positivement à l'un de nos souhaits.

La charte Ya d'ar Brezhoneg, signée par Lorient Agglomération en 2012, doit être l'un des supports de cette nouvelle dynamique attendue sur notre territoire.

GRUPE COOPÉRATION TERRE-MER FONDERIE DE BRETAGNE : ÉLUS ET CITOYENS, RESTONS MOBILISÉS !

En mars dernier était annoncée la recherche d'un repreneur pour le site de la Fonderie de Bretagne. Durant un an, notre groupe a insisté auprès de la majorité sur l'importance du soutien à lui apporter, tant, au-delà de la dimension économique et de celle - cruciale - de l'emploi, la Fonderie concourt directement et indirectement à la dynamique du territoire. Malheureusement, nous n'avons pu que déplorer l'absence d'investissement significatif de la majorité, quand l'ancienne majorité, aux côtés de la Région, avait injecté 700 000 euros pour accompagner l'évolution du site.

Fin mars, notre groupe a amené, au-delà des clivages politiques, le conseil communautaire à se mobiliser autour d'un vœu fort appelant à peser sur le Groupe Renault et l'État pour qu'ils apportent des réponses acceptables, mais également à être présents sur le terrain auprès des salariés et de leurs familles, pour leur apporter soutien et solidarité.

Toujours sans écho de la part de la majorité, et demandant le maintien de la Fonderie de Bretagne dans le Groupe

Renault, nous avons, par une lettre ouverte au Président de l'Agglomération, demandé qu'un autre cap stratégique soit pris par le Groupe Renault, prenant en considération le savoir-faire développé par la Fonderie, l'adaptabilité et le professionnalisme des salariés pour répondre aux défis de la compétitivité.

Le 29 mai, alors que, depuis des mois, nous sollicitons l'union politique, nous avons pu – enfin – nous féliciter de la présence au rassemblement auprès des salariés, des élus toutes tendances confondues.

Aussi, pour l'heure, sans visibilité sur les suites données mais convaincu que l'action locale doit être politique, le groupe Lorient Agglomération Coopération Terre et Mer invite tous les élus et citoyens de l'agglomération à rester mobilisés auprès des salariés jusqu'à une clarification du Groupe Renault sur le maintien de la Fonderie en son sein.

Le groupe des élus de gauche et écologistes
Contact : lorientagglomeration@gmail.com
Suivez-nous : www.facebook.com/LAcooperationTerreMer/

GRUPE MAJORITAIRE LORIENT BRETAGNE SUD
AGGLOMÉRATION **Calan**: Pascal LE DOUSSAL • **Caudan**: Fabrice VELY, Martine DI GUGLIELMO • **Cléguer**: Alain NICOLAZO • **Gestel**: Michel DAGORNE • **Guidel**: Jo DANIEL, Françoise BALLESTER, Patrice JACQUEMINOT • **Inguiniel**: Jean-Louis LE MASLE • **Lanester**: Claudine DE BRASSIER • **Languidic**: Laurent DUVAL, Véronique GARIDO • **Larmor-Plage**: Patrice VALTON, Patricia JAFFRE, Brigitte MELIN • **Locmiquélic**: Philippe BERTHAULT • **Lorient**: Fabrice LOHER, Aurélie MARTORELL, Freddie FOLLEZOU, Sophie PALANT-LE HEGARAT, Bruno PARIS, Maryvonne LE GREVES, Fanny GRALL, Guy GASAN, Cécile BESNARD, Christian LE DU, Maria COLAS, Michel TOULMINET, Lydie LE PABIC, Armel TONNERRE, Stéphane DANIEL • **Plœmeur**: Ronan LOAS, Anne-Valérie RODRIGUES, Jean-Guillaume GOURLAIN, Marianne POULAIN, Antoine GOYER, Patricia QUERO-RUEN • **Plouay**: Gwenn LE NAY, Annick GUILLET • **Pont-Scorff**: Pierrick NEVANNEN • **Quéven**: Marc BOUTRUCHE, Céline OLIVIER, Jean-Pierre ALLAIN

• **Quistinic**: Antoine PICHON • **Riantec**: Jean-Michel BONHOMME, Nathalie PERRIN.

GRUPE L'AGGLOMÉRATION AVEC VOUS **Brandérian**: Jean-Yves CARRIO • **Groix**: Dominique YVON • **Hennebont**: André HARTEREAU, Marie-Françoise CEREZ, Pascal LE LIBOUX, Laure LE MARÉCHAL • **Inzinzac-Lochrist**: Armelle NICOLAS, Maurice LECHARD • **Lorient**: Bruno BLANCHARD, Karine MOLLO, Laurent TONNERRE.

GRUPE COOPÉRATION TERRE ET MER **Bubry**: Roger THOMAZO • **Gâvres**: Dominique LE VOUEDEC • **Hennebont**: Fabrice LEBRETON • **Lanester**: Gilles CARRERIC, Rose MORELLEC, Maurice PERON, Annaïg LE MOEL-RAFLIK, Philippe JESTIN, Florence LOPEZ-LE GOFF, Steven LE MAGUER • **Lanvaudan**: Dominique BEGHIN • **Lorient**: Damien GIRARD, Gaëlle LE STRADIC, Edouard BOUIN • **Port-Louis**: Daniel MARTIN.
NON AFFILIÉS À UN GROUPE POLITIQUE DE L'ASSEMBLÉE COMMUNAUTAIRE **Guidel**: Anne-Maud GOUJON.



SUIVEZ LE CONSEIL COMMUNAUTAIRE EN DIRECT SUR YOUTUBE

Dates du conseil : 12 octobre, 9 novembre et 7 décembre à 18h
Suivez la séance en direct sur la chaîne YouTube de Lorient Agglo



PLOUAY

La Ville se connecte à ses habitants

En complément du site internet et de sa page Facebook, Plouay a lancé son application mobile le 1^{er} juin dernier. Objectif : améliorer la communication à destination des habitants et leur ouvrir un canal d'information instantané, tout en leur proposant de nouveaux services. Huit modules sont dès à présent disponibles. Le module signalement permet notamment d'alerter directement les services techniques d'un incident ou d'une anomalie constatée sur la voie publique grâce à une photo et à la géolocalisation. Les modules services, agenda et plan facilitent le quotidien avec des renseignements pratiques. L'outil s'adresse aussi aux visiteurs et aux néo-Plouaysiens qui pourront y retrouver les lieux remarquables, un parcours patrimoine et les équipements de la ville. En proposant une interface intuitive, des notifications intelligentes et la possibilité d'interagir, l'application est une solution numérique performante adaptée aux usagers. ■

Téléchargez l'application Imagina sur Apple Store ou Google Play, cherchez « Ville de Plouay » dans la barre de recherche et abonnez-vous.

QUISTINIC

Une nouvelle aire de jeux



La commune vient d'inaugurer un nouvel espace de loisirs composé de modules de jeux (toboggan, cabane suspendue, mur d'escalade, balançoire « nid » pouvant accueillir les enfants à mobilité réduite) et d'un parcours de santé. Il est agrémenté de bancs et de deux tables de pique-nique, dont une adaptée aux poussettes et aux fauteuils roulants.

Cet espace de loisirs prend place au sein de « Park Parrez » appartenant au diocèse de Vannes avec qui la municipalité a conclu un bail immobilier de très longue durée. L'aire de jeux est subventionnée à hauteur de 70 % par plusieurs organismes : l'État, la Caisse d'allocations familiales et le Département. Les structures ont été installées par les services techniques de la commune, ce qui a permis une économie de 7 000 euros. ■

LOCMIQUELIC

Échange travail contre argent de poche

La municipalité a décidé de lancer l'opération « argent de poche ». Ce dispositif consiste, pendant les vacances scolaires, à proposer aux jeunes âgés de 16 et 17 ans la réalisation de petits chantiers sur le territoire communal. En contrepartie de leur investissement, les volontaires sont indemnisés à hauteur de 15 euros net par mission de trois heures. « *Un bon moyen de s'investir dans sa ville tout en gagnant un peu d'argent* », souligne la mairie.

Outre le fait de rendre ces jeunes acteurs de leur cadre de vie, ce dispositif permet de les accompagner vers une première expérience professionnelle tout en leur faisant découvrir les services de leur commune. L'objectif est aussi de créer du lien intergénérationnel sur le territoire tout en contribuant au développement de la citoyenneté. ■

LANESTER

Mission "budget participatif"

C'est la 5^e édition du budget participatif avec, cette année, une enveloppe de 200 000 euros, le double des années précédentes. Jusqu'à fin juin, les habitants ont eu carte blanche pour concevoir et proposer des projets d'intérêt collectif visant à se réapproprier l'espace public, améliorer le cadre de vie, créer des espaces de respiration propices à la rencontre entre habitants et entre générations.

Dix projets ont été retenus par les Lanestériens lors du Forum des projets le 3 juillet dernier et passeront sous la loupe des services municipaux qui étudieront la faisabilité technique, juridique et financière. Des temps d'échange seront organisés entre les services municipaux et les porteurs de projets pour partager les intentions et préciser les besoins. Chaque projet sera ensuite présenté dans une fiche définitive consultable sur le site internet de la Ville. Et les Lanestériens seront appelés à voter en novembre pour désigner les projets lauréats. ■

Une question ? Posez-la au service Vie citoyenne sur budget-participatif@ville-lanester.fr ou par téléphone au 02 97 76 81 15



PLŒMEUR

Plœumeur "Ville amie des enfants"

La ville de Plœumeur et l'UNICEF ont renouvelé leur partenariat engagé depuis 2008. Pour décerner le label "Ville amie des enfants", UNICEF privilégie la qualité de l'engagement politique des communes qui considèrent la jeunesse comme une ressource et qui favorisent l'inclusion des enfants en situation de handicap. La ville de Plœumeur s'est ainsi engagée dans un plan d'action municipal pour l'enfance et la jeunesse qui vise à : assurer le bien-être de chaque enfant à travers une dynamique publique locale favorisant et accompagnant son épanouissement, son respect et son individualité, affirmer sa volonté de lutter contre l'exclusion et contre toute forme de discrimination, permettre et proposer un parcours éducatif de qualité à chaque enfant et jeune de son territoire, développer, promouvoir, valoriser et prendre en considération la participation et l'engagement des enfants et des jeunes. ■



QUÉVEN

Un jeu de cartes sur Quéven

Deux jeunes Quévénois ont voulu casser la monotonie des cours à distance et du confinement en s'investissant dans la création d'un jeu de cartes de comptoir. Barat', c'est son nom, est un jeu sur Quéven qui permet à la fois de tester ses connaissances sur la ville et de découvrir de nouveaux lieux. Ce projet, encadré par le Pôle Jeunesse, a mobilisé une quinzaine de jeunes de 10 à 20 ans, pour les prises de photos, les illustrations et le choix des thèmes. Les jeunes ont reçu le soutien du Comité historique qui a validé les informations concernant le patrimoine. ■

LA VIE DES COMMUNES

HENNEBONT

Ville connectée

Si le papier a encore de beaux jours devant lui, Internet est devenu un canal incontournable pour la ville d'Hennebont qui a fortement développé sa présence sur la toile. Habitants et visiteurs disposent désormais d'une large palette de comptes sur les réseaux sociaux pour se tenir informés de l'actualité de la commune :

- 5 pages Facebook : une page généraliste (Ville d'Hennebont), une page médiathèque (@MediathequeHennebont), une page artothèque-galerie (@hbt.artogalerie), une page patrimoine (@hbt.valorisation.patrimoine) et une page camping (@CampingMunicipalHennebont) qui vient juste de sortir pour la saison estivale,
- 2 comptes Instagram : un compte généraliste, @villehennebont, sur lequel vous pouvez publier vos plus belles photos d'Hennebont en utilisant le #hennebontetmoi et un compte patrimoine, @svapat, animé par le médiateur du patrimoine de la Ville,
- 1 compte Twitter patrimoine animé par le médiateur du patrimoine de la Ville: @svapat,
- 1 chaîne Youtube, ouverte il y a un an. ■

CAUDAN

Un Point Info Orientation pour les collégiens

En 3^e, les collégiens (et leurs parents) se retrouvent face au choix de l'orientation : filière générale, technique ou professionnelle ? Études longues ou études courtes ? Autant de questions et de possibilités de parcours qui représentent souvent un vrai casse-tête et sont source de nombreuses inquiétudes pour les jeunes et leurs familles. Dès le mois de janvier dernier, la commission Jeunesse a travaillé sur le sujet en s'appuyant sur les compétences de Katel Saint Amans, conseillère BDI et éducatrice scolaire. Depuis le 13 mars, jeunes et parents sont reçus le samedi matin par les élus et une importante documentation est mise à leur disposition. Au vu du succès remporté par cette expérimentation la commission a décidé d'ouvrir un Point Info Orientation dès le mois de janvier 2022. ■

PORT-LOUIS

Une signalétique événementielle haute en couleur !

La ville de Port-Louis a récemment fait l'acquisition d'une signalétique pour ses festivités. Originale, pratique, elle permet une identification et une communication faciles des événements et apporte une petite touche de couleur au mobilier urbain.

Le but de cette signalétique a d'abord été d'identifier Port-Louis comme étant "Cité Maritime" et de valoriser la ville. Il était nécessaire d'avoir de petits totems qui se déplacent facilement afin d'être installés dans les différents lieux qui accueillent des événements, mais aussi de plus grand totems, fixes, en entrée de ville.

Majoritairement fabriqués en aluminium, pour résister au maximum aux différentes conditions météorologiques, ces totems permettent de présenter des affiches et de distribuer des programmes. ■





INGUINIEL

Un banc bien bouchonné

Le service animation jeunesse a initié un projet de recyclage artistique avec les habitants de la commune. Ce projet a vu le jour durant le confinement, dans le respect des normes sanitaires, avec pour objectif d'éveiller aux gestes écocitoyens. Les habitants ont été invités à déposer à la Maison des jeunes tout objet pouvant être réutilisé selon l'imagination de chacun. La directrice remplaçante du centre de loisirs a ainsi imaginé recouvrir de bouchons de plastique colorés un banc en bois de palette fabriqué par les ados de la Maison des jeunes.

Une fois recouvert, le banc comptabilise environ 5240 bouchons. Une grand Dame nommée « Ludo'fleur » mascotte de la ludothèque a ainsi vu le jour devant la salle socioculturelle. Les animateurs du service animation ont participé activement à diverses créations qui sont exposées dans les vitrines éphémères des commerces d'Inguiniel. ■

LORIENT

La rue du Maréchal-Foch réaménagée

La rue du Maréchal-Foch, qui prolonge le cours de Chazelles en direction du port, fait l'objet d'un important programme d'interventions. Des travaux ont débuté mi-mai et se dérouleront par tranche, jusqu'à la fin de l'année. L'objectif est aussi d'améliorer l'attractivité commerciale de cet artère en donnant au végétal sa place d'élément essentiel dans les futurs aménagements de voirie. Six îlots de verdure seront implantés à l'automne au niveau des six carrefours, ce seront autant de surfaces minérales en moins. De nouveaux modèles de lampadaires seront installés d'ici l'hiver vont également modifier l'aspect de la rue. Ces aménagements ont bien évidemment pour priorité de sécuriser les déplacements des usagers les plus vulnérables, piétons et cyclistes. Pour conforter la zone 30 et réduire les vitesses, plusieurs plateaux piétons surélevés seront créés et un régime de priorités à droite sera instauré à l'issue des travaux. ■

GUIDEL



Un service de production d'énergie photovoltaïque

La commune de Guidel s'est engagée dans une politique publique de transition énergétique avec la volonté de réduire les émissions de gaz à effet de serre, de développer les énergies renouvelables et les circuits d'approvisionnements courts sur son territoire. Le projet de réfection de la toiture du service technique a été l'occasion de se rapprocher du syndicat mixte Morbihan Énergies afin d'engager la production et la fourniture d'énergie solaire en autoconsommation collective étendue. Cette opération est soutenue par l'Europe dans le cadre d'un appel à projets FEDER.

La centrale photovoltaïque est composée d'une ombrière couverte de panneaux photovoltaïques. 17% de la production sera consommée par les services techniques. Le reste sera proposé pour la consommation électrique des acteurs locaux, entreprises et particuliers. À ce jour, 21 particuliers et deux entreprises ont adhéré au projet. Les travaux devraient débuter à la fin du premier semestre. ■



50 ans de festival, la Bretagne à l'honneur

FIL

Du 6 au 15 août, le Festival interceltique de Lorient fête ses 50 ans autour de la Bretagne, nation celte à l'honneur. Une édition 2021 également marquée par le contexte sanitaire puisque le festival sera proposé en version adaptée.

Une programmation anniversaire

50 ans, 50 éditions et l'année de la Bretagne : le FIL version 2021 réadapte son programme 2020 - annulé pour cause de Covid - avec une belle programmation. Puisque la Bretagne est à l'honneur, la scène régionale est avantagement mise en avant, notamment lors du week-end breton (7 et 8 août) au stade du Moustoir : une carte blanche aux Bagadoù (1^{re} et 2^e catégorie) avec Sonerion le samedi, la Grande Parade Bretagne le dimanche matin avec une soixantaine de groupes et de cercles, et le nouveau spectacle "Kenleur" : danses et musiques de Bretagne avec tous les cercles celtiques l'après-midi. Côté concerts, les grands artistes bretons et assimilés se succèdent au fil des jours sur la scène de l'Espace Marine : Gilles Servat (le 7), Denez Prigent (le 8), la création "Finisterres Celtiques", avec notamment l'Orchestre National de Bretagne (le 9), Alan Stivell (le 11), Dan Ar Braz (le 12), Youn Kamm (le 13) et Carlos Nuñez (le 14). En journée et en début de soirée, de nombreux artistes bretons et issus des autres nations celtes joueront sur la scène

Bretagne, dès 14 h : Krismenn, Nolwenn Korbell, Oliolio, Djibou, Noon, Startijenn, Sponatus, Annie Ebrel, Barba Loutig, 'Ndiaz... Plus de 70 groupes en dix jours.

Une édition particulière

Contexte sanitaire oblige, le Festival interceltique adapte son organisation pour répondre aux exigences : si la durée du festival reste de dix jours, c'est autour de trois scènes seulement que se joueront les spectacles. Le pass sanitaire sera demandé également sur la Scène Bretagne, qui passe en format debout, avec placement par ordre d'arrivée et jauge limitée. Pour les concerts et animations organisées au Moustoir et à l'Espace Marine, un pass sanitaire sera exigé, accompagné d'une pièce d'identité. Sur tous les sites du festival, le port du masque sera recommandé.

Des animations variées

Autour des spectacles, le FIL continue de proposer des expositions, des jeux et des rencontres sportives. "Coca Cola Triskel", une exposition du FRAC Bretagne, sera visible à la galerie du Faouëdic à Lorient, tandis que les peintures colorées de Micheau-Verne seront exposées à Larmor-Plage et celles de Jean-Philippe Lemée à Lanester. Côté sport, le Golf-CelTrophy attend les amateurs de golf à Plœmeur et Quéven, et tous les curieux pourront tester la boule bretonne, le palet et le gouren sur la place Jules-Ferry. Enfin, des stands et des espaces restaurations relieront les différents sites.

Informations et billetterie sur www.festival-interceltique.bzh



Les rendez-vous de l'été

ÉVÈNEMENTS

Les nouvelles vous suggèrent quelques idées de belles découvertes. La liste exhaustive est consultable sur www.lorient-agglo.bzh rubrique agenda.



7 chapelles en art à Guidel

Du 18 juillet au 15 août 2021, ce festival fait découvrir le patrimoine culturel et culturel des chapelles à travers la musique, des expositions et des promenades. Des concerts: classique, jazz, traditionnel... Des expositions: peinture, sculpture, gravure, photographie. Des promenades pédestres et culturelles. <http://7chapellesenarts.canalblog.com>

DR

Apéro concert pour le Festival Saumon

À Pont-Scorff, le Festival Saumon propose deux rendez-vous cet été, avec des jauges réduites pour répondre aux contraintes sanitaires. Ils prennent la forme d'apéro concert intitulés "de bouche à oreilles".

- **le 7 août à partir de 12h** sur la place de la Maison des Princes avec Slivovitsa (musique slave et balkanique)
- **le 11 septembre à partir de 12h** sur la place de la Maison des Princes avec Silence Radio (rock)



Le championnat de France de pétanque

Le parc des expositions accueille les 23, 24 et 25 juillet le championnat de France triplètes de pétanque. Cette compétition regroupe 256 équipes issues des qualificatifs départementaux et régionaux de métropole et d'outre-mer. Dimanche après-midi auront lieu notamment les demi-finale et la finale, qui seront retransmises sur la chaîne l'équipe (canal 21 de la TNT)

La jauge maximum des spectateurs est fixée à 5000 personnes le vendredi et samedi et 3300 personnes le dimanche. D'autre part un pass sanitaire ou un test PCR de moins de 48h00 sera exigé pour entrer dans le parc des Expositions avec contrôle d'identité et port du masque obligatoire en intérieur.

DR

Au fil des jeudis à Plœmeur

La ville de Plœmeur donne rendez-vous dans les petits ports qui font le charme du littoral pour des animations qui mêlent concerts, restauration et bonne ambiance. Le jeudi à partir de 18h30.

- **22 juillet à Kerroch** : Playboby's (déambulation)
- **29 juillet à Lomener** : Galuche (Didier Roman, Ludo) accordéon/guitare
- **5 août au Fort-Bloqué** : Harisson Swing
- **12 août au Couregant** : Djiboudjep

Musique à Groix

C'est le 10^e anniversaire de ce bel évènement avec une nouvelle édition du 16 juillet au 12 août. Un ciné concert sur le thème « Made in Asia », un concert gospel, l'opéra-comique *La Fille du tambour-major* de Jacques Offenbach, sans oublier une programmation jeune public.

www.musiqueagroix.com

Avis de temps fort outre rade

Le festival des arts de la rue rive gauche se tiendra tout l'été avec neuf rendez-vous programmés à Locmiquélic, Port-Louis et Riantec, tous gratuits. Des spectacles drôles, énergiques, poétiques. Du cirque, du mime, de la danse, du théâtre, du rire ... Venez profiter cet été des arts de la rue, assis par terre sur votre serviette de plage !

www.avisdetempsfort2021.wixsite.com/les-escales



Le Haras National d'Hennebont

Tous les jours, à 14h et 16h le Haras National d'Hennebont vous propose les Cavalcades Estivales, visite animée et spectacle équestre sous chapiteau. Les artistes voltigeurs, accompagnés de leurs chevaux dont des puissants étalons comtois et des poneys, s'unissent pour créer un univers où se mêlent rires et tendresse. Un spectacle à découvrir en famille.

www.haras-hennebont.fr



Blues en rade devient Instant blues

Il vous reste deux soirées afin de profiter des concerts blues proposé par l'association Blues Rive Gauche :

- **Samedi 24 juillet à Riantec** dans la cour du château de Kerdu-rant à 18h avec The Freaky Buds et Dik Banovich
- **Dimanche 25 juillet à Locmiquélic** place Jean-Jaurès à 18h avec The Wacky Jugs et Akene Bleu

Des salles sont prévues pour se replier en cas de mauvais temps.

Tarif unique : 5 € / gratuit pour les moins de 10 ans.

La fête de Lorient

Le 31 août 1666, la ville de Lorient (Morbihan), s'est bâtie autour d'un chantier naval. Avec le Soleil d'Orient, le premier bateau construit sur site pour le commerce royal, elle a trouvé son nom ; les ouvriers travaillant à la construction du navire auraient appelé le lieu du chantier Le Soleil d'Orient, devenu par raccourci L'Orient, puis Lorient.

Pour célébrer cette naissance, la Ville organise la fête de Lorient qui se tiendra le 31 août prochain sur le site de l'enclos du port avec notamment un concert et un spectacle circassien et musical en soirée.

En savoir plus : www.lorient.bzh

Un air de **grand large**

Pour préparer
votre visite,
rendez-vous sur
lorientlabase.fr

LORIENT LA BASE

Avec la réouverture des espaces muséographiques, des bars et des restaurants, Lorient La Base a retrouvé le rythme "vacances" qui lui va si bien.



Hervé Cohonner

Le mystère des épaves

Dans un triangle compris entre l'estuaire de la Laïta, celui de la rivière d'Étel et l'île de Groix, un important patrimoine immergé jonche les parages maritimes lorientais. Quelque 350 épaves coulées depuis le XIX^e siècle reposent jusqu'à 90 mètres de profondeur. Le cœur de la visite : la découverte du plus vieux simulateur de sauvetage de sous-marinières au monde, construit en 1942 au cœur de la base des sous-marins de Keroman. C'est en son sein qu'é a été développé ce parcours original de découverte de l'histoire maritime du Pays de Lorient pendant la Seconde guerre mondiale aux travers des traces sous-marines qui en subsistent.

Laissez-vous conter la tragique histoire de la Bataille de l'Atlantique à travers films, photos d'archives, bornes interactives et tablettes tactiles.

Tarifs : 5,50 € pour les adultes ; 3,50 € de 7 à 17 ans.
www.musee-sous-marin.com

Deux grands rendez-vous pour la course au large

Compétition majeure parmi les courses au large, avec la présence ces dernières années de grands navigateurs (Armel Le Cléac'h, Yann Eliés, Jérémie Beyou...), la Solitaire du Figaro fera étape à Lorient La Base du 26 au 29 août. Les marins s'élanceront vers Fécamp le dimanche pour ce qui sera la deuxième étape. L'arrivée sera quant à elle jugée le 12 septembre à Saint-Nazaire après quatre étapes et un tracé de presque 2500 milles alternant chevauchées hauturières et flirts côtiers sous haute tension. Avec la venue de l'une des courses les plus prisées de la voile sportive en France, le pôle course au large confirme la place incontournable qu'il occupe dans ce domaine.

Trois semaines plus tard, du 15 au 19 septembre, c'est le Défi Azimut qui verra les Imoca, la classe de bateaux du Vendée Globe, s'affronter dans des runs toujours spectaculaires entre les courreaux de Groix et Belle-Ile. En dix ans, ce rendez-vous a même trouvé sa place dans le calendrier du championnat du monde des Imoca, dont de nombreux skippers sont basés à Lorient La Base (Thomas Ruyant, Jérémie Beyou, Samantha Davies, Nicolas Troussel).

www.lasolitaire.com
www.defi-azimut.net/fr

Visite du pôle course au large

Accompagnés d'un guide, découvrez le 1^{er} pôle international de course au large. Approchez les différents bateaux : maxi-trimarans, Figaro, bateaux du Vendée Globe...



Alexis Courcaux



Yvan Zérida

Dans les entrailles d'un sous-marin

Dans l'une des alvéoles de l'ancienne base de sous-marins, un espace d'exposition insolite vous fait découvrir le fonctionnement des sous-marins, ces navires militaires entourés de mystère, le quotidien de leurs occupants, ainsi que l'histoire de Lorient comme port stratégique. Terminez par la visite d'un authentique sous-marin, muni d'un audioguide racontant la vie à bord. Ouvrez l'application parcours jeu interactif pour une visite encore plus ludique (à télécharger sur App Store ou Google Play). Pour les plus jeunes deux animations : « Espionnage à la Flore » et « Complot en eaux troubles ».

Tarifs de la visite du sous-marin Flore et son musée : Adulte 9,90 €, enfant (de 7 à 17 ans) 5,80 €, gratuit pour les - de 7 ans.
Horaires : consulter le site internet www.la-flore.fr

60 km/h au-dessus de l'eau

La Cité de la Voile à Lorient propose une nouvelle activité : une descente en tyrolienne depuis le sommet de sa tour des Vents ! Haute de 38 mètres - l'équivalent d'un immeuble de 12 étages - cette tour vous fait profiter d'un panorama exceptionnel. Arrivés en haut, reprenez votre souffle et regardez : vous surplombez la rade de Lorient, le premier pôle international de course au large, au loin l'île de Groix et Belle-Île-en-Mer... Elle est aussi le point de départ de la tyrolienne pour un survol de 350 mètres à 60 km/h au-dessus de l'eau. Sensations garanties ! Indépendant de la visite de la Cité de la Voile.

Réservation en ligne sur www.citevoile-tabarly.com
Tarif unique : 11 €. Enfant admis à partir de 25 kg



Hené Schinner

Des concerts à Hydrophone

La salle des musiques actuelles renoue avec la scène dans un cadre exceptionnel, une alvéole de l'ancienne base de sous-marins

- **jeudi 22 juillet : soirée électro avec MYD (live band) + NUBA CREW (dj set)**
- **ven. 10, sam. 11, dim. 12 septembre : DEHORS, dj sets – open air**

Le temps d'un week-end le public est invité à participer à un parcours dans des lieux atypiques sur l'Agglomération. La soirée du vendredi aura lieu du côté de l'entrée des artistes d'Hydrophone.

Le samedi le public est invité à descendre le Blavet avec entre autres arrêts musicaux : un petit-déjeuner à la Chapelle Saint Gildas à Pluméliau Bieuzy, un pique-nique à l'écluse du Minazenn à Quistinic et un goûter dans les jardins de la plantation de thé la Filleule des Fées à Languidic.

Le dimanche, il suivra le sillon du Scorff avec notamment une pause électro au Moulin des Princes à Pont-Scorff et un brunch au Domaine de Manehouarn à Plouay.

Gratuit

- **vendredi 17 septembre : BOOM BUNKER CLUB : Ursula K. Le Guin par David Meulemans + This is the Kit**

Gratuit

www.hydrophone.fr



Broudig Gwenghlan

La collection s'enrichit

MUSÉE DE LA COMPAGNIE DES INDES

De nouvelles acquisitions ont rejoint les collections exotiques du musée.

En plus des belles soieries et cotonnades colorées, du mobilier en bois précieux ou des porcelaines délicates, des pièces inédites font leur apparition dans un parcours de visite réorganisé. La reconstitution d'un intérieur européen en Inde s'enrichit de gravures et de mobilier autour de l'imposant lit ellipsoïdal, avec une fenêtre ouvrant sur un paysage animé réalisé à partir de gravures d'époque. Parmi les objets insolites à découvrir : les coffrets de jeux en nacre frappés des armoiries du duc de Penthièvre ; la collection de laques chinois dont deux éventails de bambou, une boîte à thé et une boîte de jeu ; une étonnante poire à poudre sculptée dans une noix de coco installée dans une nouvelle vitrine consacrée aux objets de navigation.

Plus d'infos : musee.lorient.bzh

Le grand rendez-vous du vélo

Du 26 au 30 août, les "4 jours de Plouay" proposent plusieurs courses, des animations, et l'une des cinq épreuves du World Tour en France, la Bretagne Classic réservée aux professionnels. Cette année, les organisateurs inscrivent une nouvelle épreuve au programme : la Junior fédérale féminine, seule épreuve inscrite au calendrier de la Fédération française de cyclisme. Programme : BMX (le 26) ; la Cyclo Morbihan et les épreuves sur piste (le 27) ; la Ouest Vintage, les grands prix Juniors fédérale dames et hommes (le 28) ; la Bretagne Classic Ouest-France et le Grand Prix de Plouay amateurs fédérale (le 29) ; le Grand Prix Lorient Agglomération trophée Cétarizit, épreuve du World Tour féminin (le 30).

www.grandprix-plouay.bzh



© Furst-Herold Florimond

Redécouvrir ce qui nous entoure

À l'occasion des Journées européennes du patrimoine des 18 et 19 septembre, le service de l'animation du patrimoine de Lorient ouvre les portes de sites emblématiques : l'abri anti-bombes de la place Alsace-Lorraine, l'ancien réservoir d'eau de l'enclos du port, le bloc K3 de la base des sous-marins, la grande baraque de Keryado et la cité de l'habitat provisoire de Soye. Des éléments du patrimoine qui rappellent l'histoire et les évolutions du territoire, fortement marqué par la Seconde Guerre mondiale.

Mais la découverte du patrimoine ne se limite pas à un week-end de rentrée : tout l'été, des visites guidées, commentées, thématiques et parfois inédites sont proposées. Parmi les incontournables : l'ascension des 216 marches de la tour de la Découverte pour s'offrir un panorama inégalé sur la ville et la rade, la base des sous-marins au crépuscule, découvrir Lorient en canoë ou à vélo, le quartier du port de pêche à l'aube...

Info et réservations : www.lorient.bzh / 02 97 02 23 29

Balades ludiques

RANDONNÉE

L'application rando Bretagne Sud s'enrichit de six nouvelles balades qui s'ajoutent aux cent-trente déjà répertoriées.

Ces nouveaux circuits s'adressent à tous, et particulièrement aux enfants et aux jeunes : jeu de piste à la découverte de l'architecture de Port-Louis, débusquer des œuvres de street art à Quéven, identifier les lavoirs à Lanester... autant de parcours relativement courts sur lesquels il est impossible de se perdre. En effet, l'appli vous « bipera » si vous sortez de la trace. Un quatrième circuit a été imaginé dans le parc floral du Bunz à Inzinzac-Lochrist sur le thème de la relaxation et des sens. Enfin, deux randonnées vous emmèneront sur les traces des contes et légendes de Bretagne, à Bubry et à Quistinic, grâce aux commentaires audio de l'application. Rappelons que l'appli Rando Bretagne Sud contient des dizaines de circuit à pied, à vélo, à VTT en itinérance et même à cheval et en kayak sur un territoire qui va de Quimperlé à Port-Louis et de Guidel à Bubry.

Appli Rando Bretagne Sud, disponible gratuitement sur Google Play et Apple Store

Sophia Loret



Nicolas Saint-Maur

Monter dans le train à Quistinic

Le site de Coët Blavet, situé en bordure de la rivière, a été choisi pour être la halte du train touristique qui circulera entre Pontivy et Camors, cet été, les mercredis et dimanches. Cette halte permet de proposer une offre qui combine à la fois la découverte de la ville historique de Pontivy (appelée Napoléonville au XIX^e siècle) et

longer le Blavet par un moyen de transport atypique (ancienne micheline) sur un itinéraire chargé d'histoire (le choix du tracé de la ligne ferroviaire ayant d'ailleurs nécessité de nombreuses négociations à la fin du XIX^e siècle).

De Coët Blavet, les passagers rejoindront directement la boucle sud du circuit des Chapelles (14,3 km) et les autres circuits de Quistinic, ouverts aux marcheurs, vététistes et cavaliers. Ils pourront découvrir le patrimoine et, par le pont de Saint-Adrien, rejoindre la V8, la véloroute voie verte, installée sur le chemin de halage. Pour tous ceux qui souhaiteraient passer une nuit sur place, la commune de Quistinic dispose d'hébergements de groupes : la Grange à Marie, Rando Blavet et même des cabanes dans les arbres de la vallée de Prat Meur. À noter que cette initiative bénéficie du soutien financier de Lorient Agglomération.

Retrouvez les horaires et les tarifs des billets sur le site internet de l'office de tourisme de Pontivy Communauté. www.tourisme-pontivycommunaute.com

À ERIC

Un **RDV**
de la **MER**

TABARLY EN TOUTE INTIMITÉ

JUSQU'AU 8 NOVEMBRE 2021

LE LONG DU PÔLE COURSE AU LARGE

EXPOSITION EN ACCÈS LIBRE



CITÉ DE LA VOILE
ÉRIC TABARLY

LORIENT
LA BASE