

Annexe 1

Terre-plein Papin

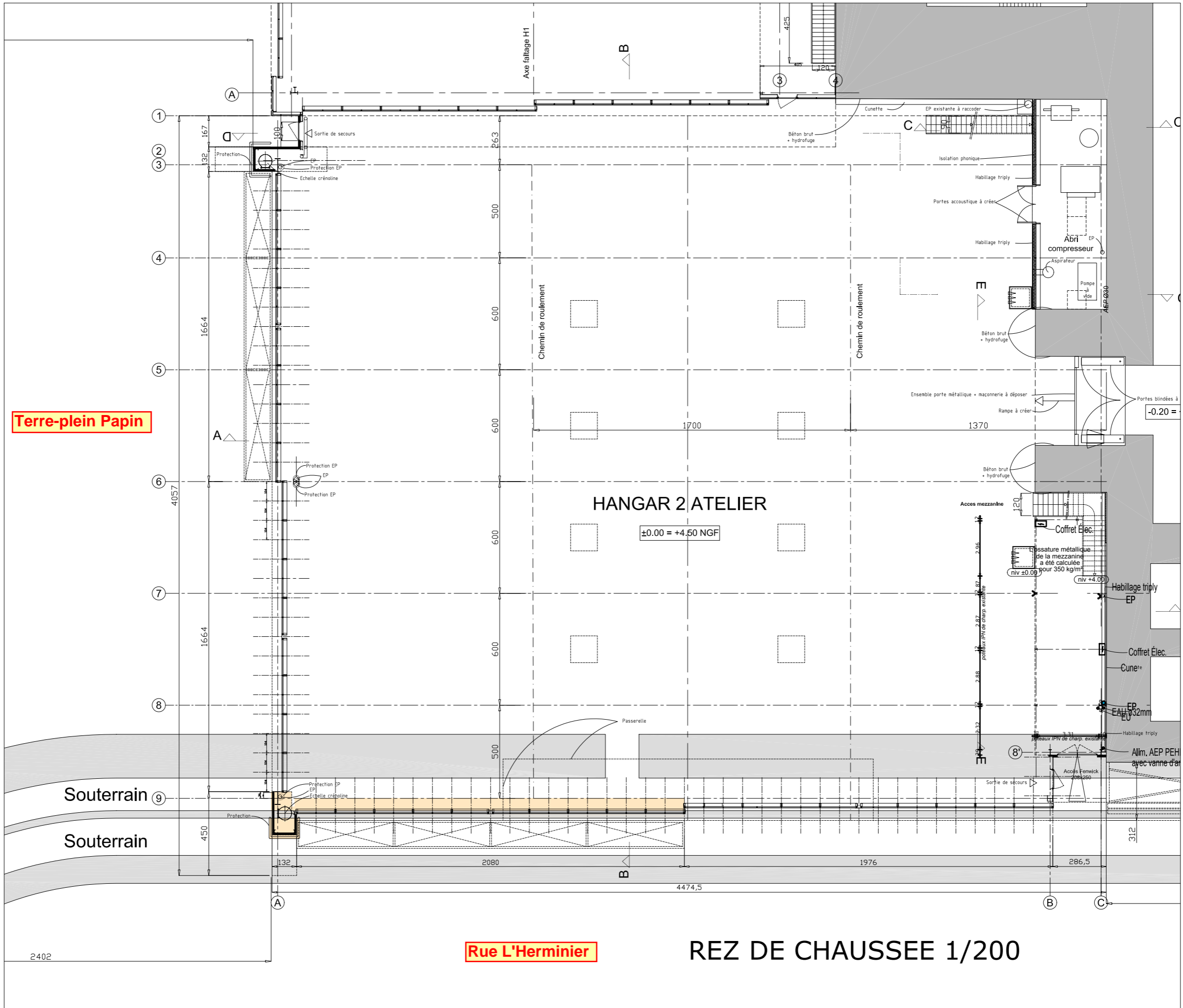

Rue L'Herminier

REZ DE CHAUSSEE 1/200

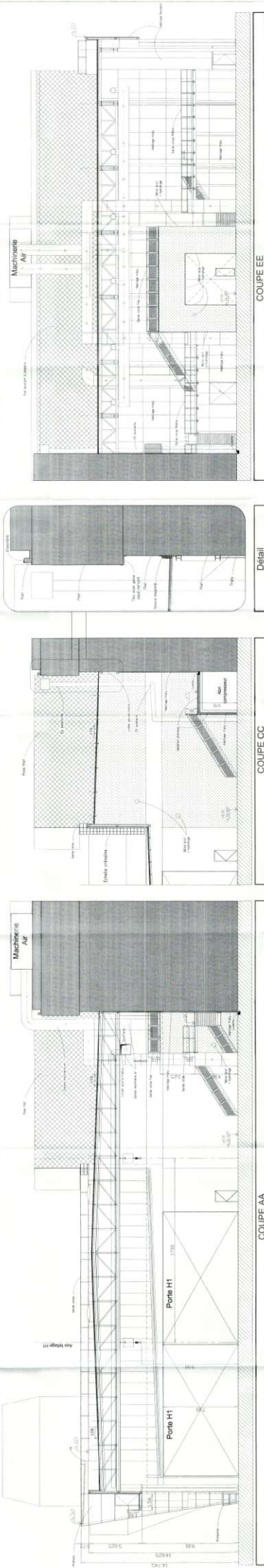
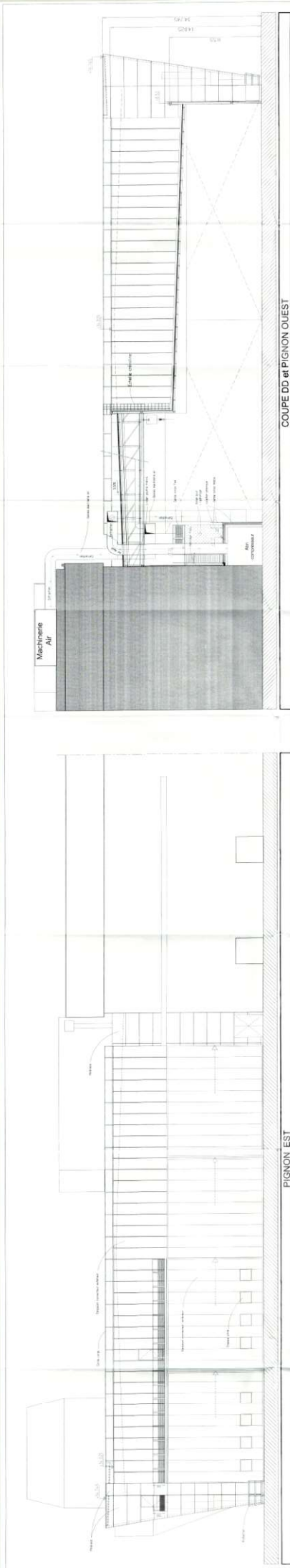

Détail

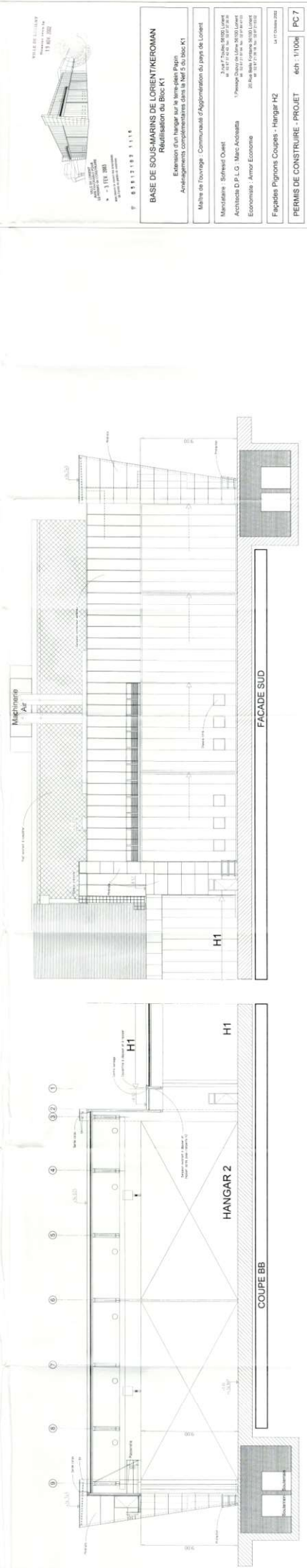

H1

H1

H1

H1

H1

H1

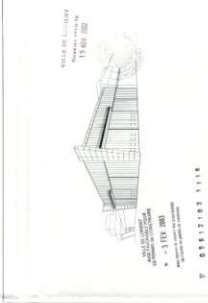

BASE DE SOUS-MARINS DE L'ORIENT/MEROMAN
Réutilisation du Bloc K1
Extension d'un hangar sur le terrain 404
Aménagements complémentaires dans la Nef 5 du Bloc K1

Maitre des Travaux : Communauté d'Agglomération du pays de Lorient

Maîtrise d'œuvre : Sébastien Ouellet
Architecte D.P.L.G. : Marc Acquista
Economiste : Amor Economic

Façades Pignons Coupes - Hangar H2

PERMIS DE CONSTRUIRE - PROJET

Arch : 171008

PC 7